



IL FANTAFOBAL

 GIORNALINO_UNIVERSITARIO



DUE CUORI E...

INNAMORARSI IN AULA STUDIO



  #177 - FEBBRAIO 2024

BISTROT DUOMO

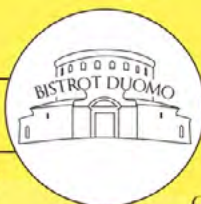

RISTORANTE
LOUNGE BAR
CAFFETTERIA

ORGANIZZA LA TUA FESTA
DA NOI

NOVITÀ

NUOVO MENU
IN ARRIVO!



CON IL MENU PERSONALIZZATO!!

APERITIVO



COLAZIONE



PRANZO E CENA

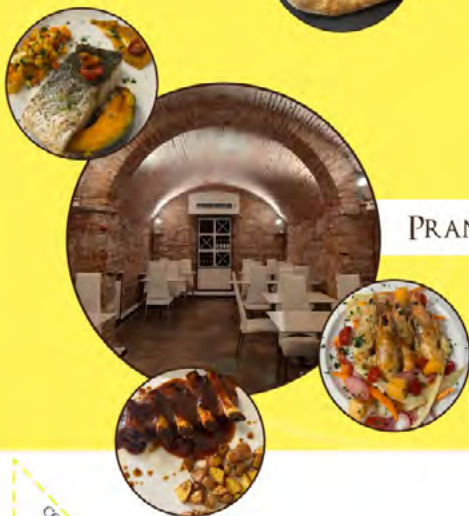

CON QUESTO TAGLIANDOINO
-15%
SULLA TUA CENA

BISTROTDUOMOB@GMAIL.COM 

0307825849 

@BISTROTDUOMOBRESCIA 

PIAZZA PAOLO VI, 25, 25121 BRESCIA BS 



La Gallery

ALESSIA



LA RAGAZZA FANTAFOBAL



alessiaentratici



uccio_bs

SQUASH BAG

Squash & Fitness

LA NOSTRA STRUTTURA

3 Campi da Squash

Sala Attrezzi

Sala Corsi Fitness - Sauna

I NOSTRI SERVIZI

Lezioni di Squash - Personal Trainer

Valutazione impedenziometrica

ABBONAMENTI

UOMO DONNA

Trimestrale 160 € 110 €

Semestrale 255 € 160 €

Annuale 450 €

**ASSISTENZA DI SALA CON ISTRUTTORE
SERVIZIO DI SAUNA**

Via Dalmazia 15 Interno 3/C - Brescia

Phone - 030 5310351

LUNEDI - VENERDI: 10 - 22.30 | SABATO: 10 - 18

info@squashbag.it

mentelocale

FOOD, PEOPLE & DRINK

FOOD, PEOPLE & DRINK

FESTE DI LAUREA

PRANZO

APERITIVI

CENA

COCKTAIL

PIZZA

CATERING & STREET FOOD

Via di Porta Pile 3, Brescia

030 3750628 - info@mentelocalebrescia.it

mentelocalebrescia.it



IL FANTAFOBAL

Giornalino Universitario - Edizione #177

Segui

329 7326026

COPIA GRATUITA - NON DISPERDERE NELL'AMBIENTE

DIRETTORE - Giuseppe Zana

DISTRIBUZIONE

Il Fantafofal Associazione Culturale

STAMPA - 4Graph S.r.l. - Cellole (CE)

Colorart S.r.l. - Rodengo Saiano (BS)

REG. TRIBUNALE DI BRESCIA

N. 22/2012 del 23-10-2012

PROPRIETA, EDITORE

Il Fantafofal Associazione Culturale

IL FANTAFOBAL - COPYRIGHT © 2012-2024
TUTTI I DIRITTI SONO RISERVATI



329 7326026



fantafofal@hotmail.com



[giornalino_universitario](https://www.instagram.com/giornalino_universitario)



fantafofal.it

SOMMARIO

In questa edizione...



taggaci nella tua storia



la ragazza ff



in copertina



stress art



to do test



le 4 sessioni



la top three

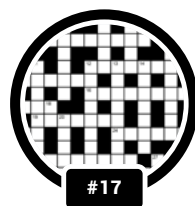

il cruciverbone



quiz patente



il kamasutra



il fumetto

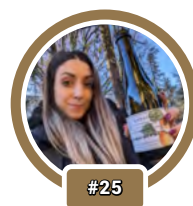

la birrecensione



la formazione



la lista di nello



oroscopo



fantafobal.it
la facoltà di divertire



TASTE

WINE+FOOD & OTHER STORIES

DALLA COLAZIONE AL
DRINK DOPO CENA

We ARE
OPEN!

Monday to Saturday

7:00 am - 2:00 am

SIAMO ACCANTO
ALL'UNIVERSITÀ CATTOLICA



TASTE_BS



BRESCIA, VIA TRIESTE 17/B

DUE CUORI E...

Innamorarsi in aula studio

BRESCIA - Febbraio è il mese degli **innamorati...** almeno così dicono. Quello che sappiamo è che, tra i banchi delle **aule studio**, nascono spesso nuove storie d'amore. La **University of Offlaga** ha fatto un'indagine sulle frasi più utilizzare per un **approccio...** tra i libri.

"PRENDI UN CAFFÈ?"

Un **evergreen** che attecchisce anche tra gli studenti. Fare la **pausa** insieme è il primo modo per conoscersi e scoprire i propri gusti... Un buon modo per capire se è un tipo "**classico**" o "**top arabica**"...

"MI PRESTI IL TEMPERINO?"

Che sia un temperino o un **evidenziatore** il concetto non cambia. Chiederlo a chi ha conquistato il vostro **cuore** è un modo infallibile per stabilire un contatto. Se vi risponde: "*Si chiama **Pietro***" non rispondete: "*Che bel nome*".

"MI SPIEGHI UNA COSA?"

"*Stupido è, chi lo stupido fa!*" (cit.). A volte fingere qualche **lacuna** può aprire nuovi orizzonti; se il vostro dubbio è vero tanto meglio: sarete più **credibili**. Non mostratevi troppo disorientati, sarebbe **controproducente**.



"STUDIAMO INSIEME?"

Una **sessione** di studio può valere molto più di un primo **appuntamento**. Forse poco romantica, ma probabilmente meno imbarazzante. Sicuramente un buon test per verificare le proprie **affinità...** mentali.

"MI PRENDI IL LIBRO CHE..."

"... *non ci arrivo?*". Se la preda non studia **anatomia** o **robotica** abbotcherà alla vostra esca e vi concederà il primo **sguardo**. Ma se anche intuisse il vostro vero scopo... potrebbe passarvelo **volentieri**.

"HAI GIA' DATO QUESTO ESAME?"

Dietro questa domanda si nasconde un **test attitudinale** che sancirà se i due individui sono sulla stessa lunghezza d'onda. Sarà comunque un buon **pretesto** per iniziare una conversazione, bisbigliando in aula **studio**.



SERVIZIO UNIVERSITARIO ON LINE:

fotocopiebrescia.it

- **FOTOCOPIE**
- **STAMPE A COLORI**
- **RILEGATURE TESI**



VIA BRANZE, 3 - BRESCIA
copyrightbs@libero.it



HAI GIÀ PROVATO IL CROSSFIT?

**PROMO
STUDENTI**

**MAS
CrossFit**

**-10%
-15%**

Il 1° BOX di CrossFit a due passi dal centro città.



MAS CrossFit - Via Dalmazia 15 - BRESCIA - +39 333 5840043

STRESS ART

Dai colore alla tua ansia...

PARENTAL
ADVISORY
WARNING



giornalino_universitario 

TO DO TEST

Barra le esperienze già fatte... contale e scopri il tuo voto all'università della vita !

IMMAGINATO FUTURO CON CRUSH <small>AMORE</small>	ROTTO BAGAGLIO IN VIAGGIO <small>VIAGGIO</small>	AVUTO SCARPE CHE SI ILLUMINANO <small>VIAGGIO</small>	MANGIATO LE CHIACCHIERE <small>FESTIVA</small>	GUARDATO SOS TATA <small>TEMPO LIBRO</small>
PREPARATO UNA TORTA <small>COBO</small>	TRAVESTIMENTO PER SERATA HOT <small>AMORE</small>	VISITATO IL GALLES <small>VIAGGIO</small>	MANGIATO LE ROSSANA <small>VIAGGIO</small>	TRAVESTITO PER SFILATA A CARNEVALE <small>FESTIVA</small>
GUARDATO LE PAGLIONICO <small>TEMPO LIBRO</small>	ASSAGGIATO LA GRICIA <small>COBO</small>	RINUNCIATO AD AMICI PER PARTNER <small>AMORE</small>	FATTO TRASFERTA PER UNO SPORT <small>VIAGGIO</small>	AVUTO AMICI IMMAGINARI <small>VIAGGIO</small>
FESTEGGIATO ALMENO UN SAN VALENTINO <small>FESTIVA</small>	ASCOLTATO UN PODCAST <small>TEMPO LIBRO</small>	ODIATO MANDARINI <small>COBO</small>	AVUTO PROBLEMI NEL SESSO <small>AMORE</small>	PROVATO PARRUCCHIERE ALL'ESTERO <small>VIAGGIO</small>
VISTO I TELETUBBIES <small>VIAGGIO</small>	ORGANIZZATO FESTA IN MASCHERA <small>FESTIVA</small>	LETTO UN LIBRO DI BORZACCHIELLO <small>TEMPO LIBRO</small>	AMORE PER LIQUIRIZIA <small>COBO</small>	TROVATO LA TUA PERSONA <small>AMORE</small>
VISITATO LA CORSICA <small>VIAGGIO</small>	GIOCATO CON LA TERRA <small>VIAGGIO</small>	FESTEGGIATO GIORNO DEI SINGLE <small>FESTIVA</small>	VISTO SALTBURN <small>TEMPO LIBRO</small>	SEGUITO RICETTA DA SOCIAL <small>COBO</small>

NOME:

VOTO: / 30



DA GUSTARE ADOCCHICHIUSI.



🕒 12-14
18.30 - 23.30
chiuso il Lunedì

☎ 030 252 1417
🌐 ilgabbianopizzeria.it

📌 @gabbianogussago
📷 @ilgabbianogussago

LA TRADIZIONE CAMPANA
A BRESCIA DAL 1990



“Una storia lunga oltre un secolo:
dal 1881, l'Osteria al Bianchi è
nel cuore di Brescia e dei bresciani”

030 292328

Via Gasparo da Salò, 32 - Brescia
www.osteriaalbianchi.it

Chiuso Martedì e Mercoledì

LA PINSERIA

LA VERA PINSA ROMANA

LA PINSA ROMANA È UN PARTICOLARE
LIEVITATO CHE CONTIENE UN MIX DI
FARINE (FRUMENTO, RISO E SOIA)
RENDENDO L'IMPASTO ALTAMENTE
DIGERIBILE.

LA MATURAZIONE DELL'IMPASTO
VA DALLE 48 ALLE 72 ORE, ED È FORMATO
DA ALMENO L'80% DI ACQUA

ANCHE I NOSTRI FRITTI
SONO DAVVERO DELIZIOSI!
FACCIAMO DEI SUPPLI,

AL RAGU' OPPURE ALLA CARBONARA,
CHE SONO LA FINE DEL MONDO!

DISPONIBILITÀ DI ASPORTO E CONSEGNE A DOMICILIO

VIA SAN FAUSTINO 9/D - BRESCIA - ☎ 3920995927

f LA PINSERIA BRESCIA i LAPONSERIA_BRESCIA



**NON DISPERARE,
C'È SEMPRE UN...**

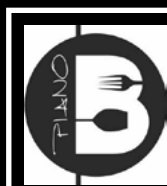

PIANO B
café bistrò

**FESTE DI LAUREA
COCKTAIL BAR
COLAZIONI - SALUMERIA
PRANZI - GASTRONOMIA
APERITIVI - FORNERIA**

**VIA RISORGIMENTO, 53 - BRESCIA
030 3376465**



VIA TRIUPLINA, 186 - BS - 339 1218201

**TUTTI I
VENERDÌ
DJ SET
+
2X1**

**TUTTI I
SABATO
SERATA
A TEMA
CON SHOT
1€**

**SONO APERTE
LE ISCRIZIONI
AL TORNEO
DI BILIARDINO
SOLO PER
UNIVERSITARI
INFO: 339 1218201**

**CERCASI
PERSONALE
CHIAMARE O
PRESENTARSI
AL LOCALE**

IL RUSH FINALE

A Carnevale ogni esame vale...

BRESCIA - Benvenuto Febbraio. Siamo in uno dei periodi più tosti per noi studenti. In piena **sessione invernale**. Ci sono gli ultimi esami ed è anche il periodo del Carnevale e di **San Valentino**. Quindi sotto con lo studio che siamo quasi al traguardo.

NUTRIMENTO - In questo periodo potrebbero fare comodo **frittelle** e **bomboloni**. Contengono molti zuccheri utili per mantenerci attivi. In più sono utili come **antidepressivo**.

TRAVESTIMENTO - Se siete disperati ma non volete che il Prof. vi veda in condizioni pessime, mettete sul viso una **maschera** di **Arlecchino** o **Colombina**. Al Prof. che ve lo chiederà rispondete pure con: *'Professore sono in tema carnevalesco'*.

FIDANZATI/E - Non è un bel periodo per le coppiette che si trovano a fronteggiare **l'ansia**, la depressione e la voglia di suicidio. Ma tranquilli, a **San Valentino** tutto vi sarà concesso. Se sei single puoi sempre affidarti al tuo compagno fedele che in questo caso è **l'evidenziatore**. Cosa te ne fai di un partner se hai la possibilità di avere gli evidenziatori di **tutti i colori** possibili e immaginabili?



COME TI VESTI ?

Fare trekking con la neve

BRESCIA - Qualche fiocco di neve e una giornata di freddo sono l'ideale per fare un **trekking** sui sentieri imbiancati. Da soli o in compagnia, è facile individuare le categorie di **escursionisti** che si possono conoscere o incontrare; tu in quale ti ci rivedi?

1 LA CIPOLLA: Strato su **strato**, organizzatissimo e preparato. Non teme **il freddo** e sa che non correrà nemmeno il rischio di lamentarsi del caldo perché, nel caso dovesse iniziare a sentire la **temperatura corporea** alzarsi troppo, tirerà via, uno dopo l'altro, tutti gli strati necessari per tornare al suo **clima ideale**.

2 L'ORIGANO GRECO: Lui non conosce il freddo, resiste anche **sotto zero** e, pochi secondi dopo aver iniziato a camminare, inizia a lamentarsi e dire a tutti che lui ha caldo e sta **sudando**. Potrebbe stare fuori, in mezzo alla neve, giorno e notte e non ne risentirebbe minimamente. Può essere paragonato all'**origano greco** che sopporta temperature bassissime senza sbattere un ramo. Inoltre ha tutta l'**ammirazione** (e l'*invidia*) della foglia!

3 LA FOGLIA: Si veste a strati, tanti. Porta **indumenti tecnici**



e termici, guanti e calze autoriscaldanti, **scaldamani**, scaldacollo, paraorecchie, 2 giacche, 3 felpe, tuta da sci e, per sicurezza, se guardate bene nel suo zaino, potreste trovarci **un plaid** con le maniche... Eppure, nonostante abbia preso le sembianze dell'**omino Michelin** e il sentiero sia tutto in salita, trema come una foglia e sa già che, per tornare ad avere una **temperatura corporea** semi normale, dovrà passare una settimana avvolto nel **piumone** vicino al camino acceso (*o magari dentro*).



MEDITAZIONE ARTE FILOSOFIA METODO SAGAR YOGA®

Ogni Giovedì dalle 17:30 alle 18:45
presso la sede di Brescia - Via Malvezzi 1/b

Per info: **mob. 348 7716697 | info@sagar.yoga**



sagaryoga



Sagar Yoga Darshan



Sagar Yoga

L I E

V I T

A N D



PIZZE
PIZZE VERACI
FOCACCE
CORNETTI
E TANTO ALTRO...

**TUTTO PRODOTTO
CON LIEVITO MADRE!**

CONTRADA POZZO DELL'OLMO 35, BRESCIA



MAR, MER, GIO: 18.00 - 01.00
VEN, SAB: 18.00 - 02.00
DOM: 18.00 - 00.30

CHIUSURA
CUCINA

MAR, MER, DOM: 00.00
GIO, VEN, SAB: 01.00

 THEO.PUB.BS

 THEO.PUB.BS

INFO SU WHATSAPP

 324 8159300

ORIZZONTALI

1. Può essere di bufala
8. Il Palazzo Reale di Siviglia
9. Si ispira al romanticismo ottocentesco
10. All'inizio... del caos
12. Macchina da assedio a lunga gittata
15. Può arredare il salotto
16. Atto di gorgogliare un liquido in bocca
17. Un clima molto caldo
19. La Antonella della TV
22. Strumento a fiato ad ancia doppia
24. Tipo di struttura fortificata
26. Non si dovrebbe schiacciarlo dal mezzo
28. La acconciano i parrucchieri
29. Generosità disinteressata
32. Agli estremi... dell'asta
33. Un tipo di trota
34. Nella mitologia pietrificava con lo sguardo
36. Arriva da Ovest

VERTICALI

1. Il commissario di Camilleri
2. Lo si fa con la macchina fotografica
3. Un sauro della famiglia dei Lacertidi
4. Sottile lamiera di acciaio, ricoperta di stagno
5. Responsabile della tifoseria nominato dai club
6. C'è verde, viola o romano
7. Ironia amara o caustica
8. In inglese può essere muta
11. Specialità culinaria tipica di Modena
12. Squadra allenata da Ranieri
13. Li accendi quando piove
14. Famosa spiaggia dell'Isola d'Elba
18. Un olmo tagliato... a metà
20. Scala musicale che ha sei gradi per ottava
21. Quello dei cani può avere una targhetta
23. Città situata nella Germania settentrionale
25. Disturbo del linguaggio
27. Capelli raccolti in un nodo sulla nuca
29. E' rinomato quello di Botticino
30. Il Lago che bagna Desenzano
31. Album di Madonna pubblicato nel 2000
35. La targa di Sassari

CAFFÈ

Floriam

RESTAURANT

FOOD PIZZA & DRINKS
APERITIVI DI LAUREA
PRANZI, CENE, COCKTAILS

 **Piazza della Loggia**

 **030 41314**

 **caffefloriamrestaurant**

 **caffefloriamrestaurant.it**



IL CRUCIVERBONE

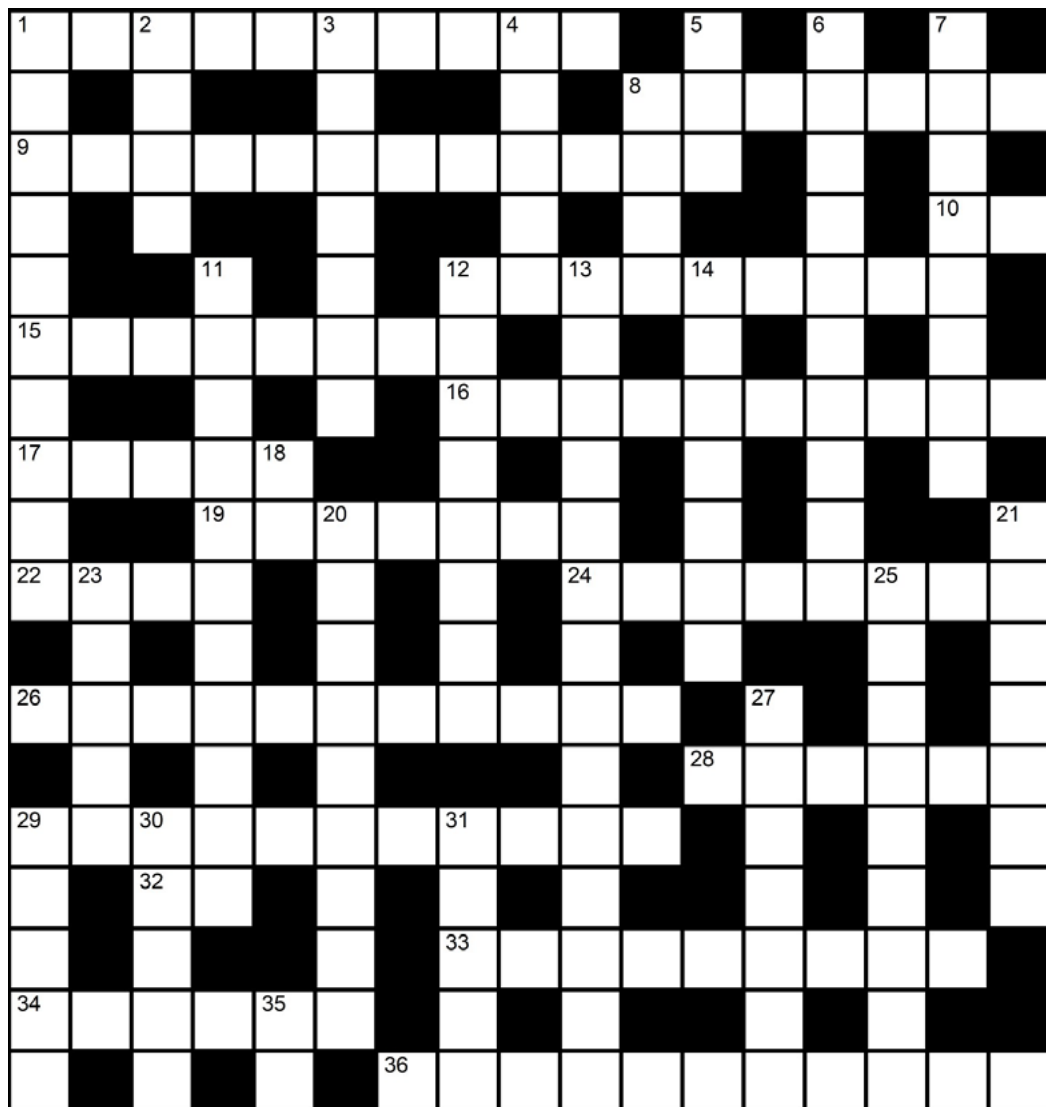

Bar Garda Tabacchi
Via Bligny, 28 Mompiano (Bs)
Tel. 030 5241676 - Amazon Hub Counter

SOLUZIONE FF-177-01
fantafoal.it/cruciverba



QUIZ PATENTE



RISPONDI VERO O FALSO E VERIFICA LE RISPOSTE CORRETTE
SUL NOSTRO SITO, ALL'INDIRIZZO **FANTAFOBAL.IT/QUIZ**

FF-177-01



1A - La figura rappresenta un segnale di pericolo

V F

1B - La figura rappresenta un divieto di svolta a sinistra

V F

1C - Il segnale raffigurato indica una deviazione per cantiere di lavoro

V F



2A - Il segnale raffigurato vieta il sorpasso agli autosnodati

V F

2B - In presenza del segnale un'autovettura può sorpassare un autotreno

V F

2C - Un autocarro di massa a pieno carico inferiore a 3,5 ton. può sorpassare un autoarticolato

V F



3A - Se il vigile ha un braccio alzato bisogna in ogni caso arrestarsi

V F

3B - La posizione del vigile in figura equivale alla luce gialla fissa del semaforo

V F

3C - Se il vigile ha un braccio alzato è consentito soltanto svoltare a destra

V F



4A - Il segnale raffigurato indica che si può svoltare soltanto a destra

V F

4B - Il segnale raffigurato è un segnale di direzione obbligatoria

V F

4C - Il segnale raffigurato è un segnale di prescrizione

V F



5A - Il segnale raffigurato obbliga ad arrestarsi al varco doganale

V F

5B - Impone di arrestarsi e dare la precedenza prima di impegnare l'incrocio

V F

5C - Preannuncia di arrestarsi all'incrocio anche se il semaforo emette luce verde

V F



6A - Il segnale raffigurato vieta la svolta a destra

V F

6B - Il segnale raffigurato fa parte dei segnali di indicazione

V F

6C - Il segnale raffigurato consente la svolta a destra

V F

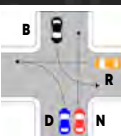

7A - Nell'incrocio rappresentato in figura il veicolo N passa dopo il veicolo R

V F

7B - Nell'incrocio il veicolo R impegna l'incrocio e si ferma al centro di esso

V F

7C - Nell'incrocio rappresentato in figura il veicolo B passa dopo il veicolo N

V F



LA FOTOCOPIA il cinese

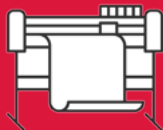

PIAZZALE KOSSUTH, 15
MOMPIANO BRESCIA

FOTOCOPIE B/N - COLORI
RILEGATURA TESI DI LAUREA
PLASTIFICAZIONI
RILEGATURA A CALDO / SPIRALE
FOTOSTAMPA ALTA TIRATURA
VOLANTINI

ORARIO CONTINUATO
LUN - VEN : 9.00 - 19.00
SABATO : 9.00 - 12.00
TEL - FAX : 030 2005497
LAFOTOCOPIA@LIBERO.IT

ADESSO
PASTA

CREAZIONI ARTIGIANE

VIA MAZZINI 6/A - BRESCIA
030 2383440 - adessopasta.it

PORTARCI QUESTO TAGLIANDO E AVERA UNO SCONTI DEL
20%
SULLA TUA PASTA
PASTA



**APERTO DAL LUNEDÌ AL SABATO
DALLE 18.00 ALLE 02.00**

**VIA ISORELLA,12 - CALVISANO (BS)
TEL. 338 6530851
TANGOECHETDITONONIMASSIMO.COM**

VECCHIO BOTTICINO



**Ristorante bresciano
in Piazzale Arnaldo**

**030 6371830
333 2992607**



**ORDINA E RITIRA
SUL NOSTRO SHOP
OPPURE**

tel. 030 3365394
info@birralab.com
www.birralab.com

- panini con Pastrami
- panini con pesce di lago
- panini con Cuz di pecora
- birre artigianali

FACEBOOK — @birralab
INSTAGRAM — @birralab_pastrameria

**birralab
PASTRAMERIA**

via trento 77
FERMATA METRO
MARCONI

**I panini più buoni della
città**

SEQUENZA DI FIBONACCI

La posizione dell'Ingegnere

I PARAMETRI (da 1 a 5) :

- **CONOSCENZA DELLE FORMULE:** 1
- **COEFFICIENTE DI DIFFICOLTÀ:** 2
- **DOLCEZZA:** 1 - **GODURIA:** $X=Y+1$

LA SITUAZIONE: Eccoci arrivati in un momento dell'anno assai speciale per la nostra coppia preferita: **San Valentino!** I comuni mortali avranno pensato di regalare un bel mazzo di fiori alla propria amata, impreziosendolo con una cena romantica. Invece l'Ing. no.

Lui si alza dal divano in tarda mattinata con il **mal di testa** da birra-pong ed è già pronto per lo spezzatino di maiale del sabato. Sommerso di formule da studiare nel pomeriggio, può promettere alla sua **Lei** solo l'applicazione a letto del teorema della tangente ad una curva in un punto.

Il problema è che deve inventarsi qualcosa di diverso per il 14 Febbraio, altrimenti tornerà a cantare "**Uomini Soli**".

Ed ecco il genio matematico che improvvisamente si risveglia: pensando ai fiori da regalare alla sua bella, l'Ing. si ricorda che la **crescita dei petali** è uno dei fenomeni naturali che si possono descrivere con la **sequenza di Fibonacci**,



cioè la successione di numeri naturali in cui ciascuno di essi è la somma dei due numeri precedenti.

SVOLGIMENTO: Quindi non rimane che applicare il **concetto algebrico:** avete carta bianca su angolazioni varie, l'importante è pucciare la vostra **matrice colonna** un numero di volte variabile in successione, seguendo la sequenza del buon **Fibonacci:** quindi **1 1 2 3 5 8 13 21...** e via via.

Ovviamente serve una **certa velocità** man mano si va avanti... prima di perdere **pressione!**

PASTA COL TONNO

Difficoltà: 

Preparazione: 1'



Cottura: 12'



INGREDIENTI

- **Acqua del rubinetto**
- **Sale in saliera**
- **Pasta dignitosa**
- **2 scatolette di tonno economico**
- **Speranza q.b.**
- **Mais, pomodori, basilico** (*budget?*)

PRESENTAZIONE

Oggi prepareremo l'emblema della cucina dello studente fuori sede: la **Pasta col Tonno**. Pochi e semplici ingredienti per mantenere l'umiltà dell'**Universitario doc**.

PREPARAZIONE

Aprirete il rubinetto e **riempite la pentola** lasciata in ammollo nel lavandino dal coinquilino becero.

Posizionate la sul fornello e lasciate che l'acqua giunga ad **ebollizione**.

Aggiungete il sale e calate la pasta come un sipario sulla vostra triste giornata universitaria.

Mentre la pasta cuoce, **mangiate in piedi** il tonno direttamente dentro la prima scatoletta.

A seguire, mettete il contenuto della **seconda scatoletta** all'interno di un piatto fondo. Fatto?

Scolate quindi la pasta, assicurandovi che sia cotta come nonna comanda, e versatela con discreta foga nel piatto.

Et voilà!

Per un **tocco di classe**, può essere condita a piacere con mais, pomodori, basilico e con **le vostre lacrime**, per un sapore di sale, sapore di mare ancora più fresco. **No formaggio!**



LEVEL PRO - Gustate la vostra creazione mentre guardate **"4 Ristoranti"** di Borghese, annuendo e ripetendo **'Diesci'**.

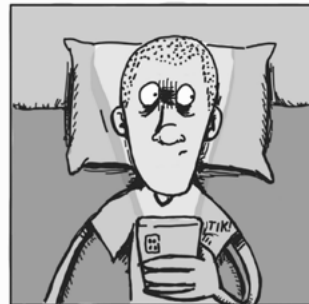

HO PROVATO AD ESSERE PAZIENTE MA A QUANTO PARE NON STA FUNZIONANDO.

PREGA CHE TI RISPARMI LA VITA IN SPAGNOLO!



PER OGNI ERRORE, UN ARTO ROTTO.



ERASMUS QUIZ

Select the flag and check the ticket code

SCHOOL

1

In which of the following Countries the school year starts in April?



ALCOHOL

2

Which of the following Countries bans the consumption of alcoholic beverages?



LOVE

3

Which of the following Countries has the highest rate of condom usage in the World?



SPORT

4

Which of the following Countries will host the 2028 Olympic Games?



MUSIC

5

Which of the following Countries will host the 2024 Eurovision Song Contest?



CHECK IN



FLIGHT FF-177
DEPARTURE UNIBS
ARRIVAL ERASMUS

TICKET CODE
1 - ...
2 - ...
3 - ...
4 - ...
5 - ...

BOARDING PASS



24



COMPILA IL TICKET CODE
E VERIFICALO CON IL QR

fantafofal.it/erasmus

ALBICOCCHHE 2019

La birra con la frutta fresca

PADOVA - Bentornati e benvenuti in febbraio! Oggi andiamo in gita a Padova, più esattamente a **Campodarsego**, dal birrificio **CR/AK**. Questo birrificio nasce nel 2015 e acquisisce sempre più fama grazie alla sua creatività, ad oggi può vantare anche una **farm** dove coltiva l'orzo da birra e frutteti dove raccolgono **frutta fresca**, utilizzata in alcune ricette, come quella che vedremo oggi.

Il **progetto cantina** è una serie di birre maturate in botti di vino e con aggiunta di frutta fresca. Oggi vi voglio parlare della loro **Albicocche 2019**, una **Sour Wild Ale** con aggiunta di albicocche.

Prodotta in quantità limitata, è una **limited edition**: viene fatta maturare per 18 mesi in barrique di Barolo e vengono aggiunte **albicocche** raccolte a mano nel 2019 direttamente dai loro alberi da frutto.

Il **tappo** è in sughero e nel bicchiere si presenta di un bel **color aranciato**, leggermente torbida, senza schiuma, ricorda visivamente un sidro di mele.

Al naso è **acidula** e si riescono a captare i primi sentori barricati e legnosi. In bocca **il gusto** è secco, "invecchiato", si riconoscono note di albicocca fermentata e **gelsomino**.

PROVENIENZA

PADOVA

BIRRIFICIO

CR/AK

STILE

SOUR WILD ALE

GRADAZIONE

7% VOL



IL NOSTRO VOTO

8



La parte acidula non è eccessiva e non sono affatto pesanti i **7%vol.** di alcolicità. La temperatura di servizio consigliata è di **6°-8°**.

Il mio voto è **8**: È veramente un esperimento ben riuscito, ed è affascinante il fatto che sia un prodotto totalmente a **km 0**. Ottima per un **aperitivo**, mi piacerebbe provare tutte le altre creazioni della gamma, non fatevela sfuggire!

NOVITÀ PRANZO UNIVERSITARIO

LUNCH BOX

primo, secondo, contorno
bevande e caffè esclusi

8€

A DUE PASSI DA INGEGNERIA
VIA TRIUMPLINA 86/A - BRESCIA



LA ROSA

PORTIERI



SZCZESNY
MAIGNAN
PROVEDEL

DIFENSORI



DIMARCO
DI LORENZO
DE SILVESTRI
TOMORI
MANCINI
BIRAGHI
BUONGIORNO
GATTI

CENTROCAMPISTI



COLPANI
CALHANOGLU
GUNDMUNDSSON
LOFTUS-CHEEK
PELEGRINI
CANDREVA
ZACCAGNI
RABIOT

ATTACCANTI



GIROUD
L. MARTINEZ
BERARDI
LUCCA
RETEGUI
MILIK

PIANO B

birreria con cucina

MAXI SCHERMO
PER EVENTI SPORTIVI



CONTRADA DELL'OLMO, 38
BRESCIA



LUN, MER, GIO, DOM: 17.00 - 00.30
VENERDÌ E SABATO: 17.30 - 02.00
CHIUSO IL MARTEDÌ



328 7328333



piano.b_38



LA FORMAZIONE

Leggi la Rosa a fianco e scrivi chi andrà in campo



FF-177-01

MIGLIOR
PORTIERE
DELLA SERIE A
2021-22



BAR CHALET CASTELLO



**FOOD & DRINK
AFTER DINNER**

Via Castello 13 - Brescia
030.293509



PASTICCERIA

Le Fontane

**PASTICCERIA
COLAZIONI, PRANZI
SERVIZIO CATERING
FESTE DI LAUREA**

gradita la prenotazione

VIA SCHIVARDI, 89 - BRESCIA
030 2006050



I Nazareni

RISTORANTE PALESTINESE

Via Gasparo da Salò, 22 - Brescia
Tel. 030 5232676
inazarenibrescia@gmail.com



Il nostro menù

**SE DEVI SPEDIRE I SOLDI O I REGALI PER NATALE,
LA SOLUZIONE È QUIPOSTE BRESCIA,
L'UFFICIO POSTALE DOVE NON SEI UN NUMERO**

QUIPOSTE

CORRISPONDENZA

- RACCOMANDATE, POSTA ORDINARIA, PRIORITARIA, PIEGHI DI LIBRI, TELEGRAMMI, ETC... -

CARTOLINE E FRANCOBOLLI

SPEDIZIONI CON CORRIERI IN ITALIA E ALL'ESTERO

IMBALLAGGI E BUSTE POSTALI

PUNTO DI RITIRO

- AMAZON, EBAY, GLS, FERMOPOINT-BRT, INPOST, TNT-FEDEX, INDBOX -

SPID, PEC E FIRME DIGITALI

ATTIVAZIONE UTENZE: LUCE, GAS E TELEFONO

PAGAMENTI

- BOLLETTINI, MAV/RAV, PAGOPA, F24, BONIFICI BANCARI E RICARICHE TELEFONICHE
E DI ALTRI SERVIZI (AMAZON, LINKEM, ETC...) BOLLO AUTO E MOTO -

VISURE CAMERALI, CATASTALI, TARGA AUTO E IPOTECARIE

FOTOCOPIE E SCANNERIZZAZIONI

LETTERA AUTENTICA DI BABBO NATALE



**BOLLETTINI
A 1,30€**



VIA TRIESTE, 40B - BRESCIA



030 7827615 - 331 8016916



QUIPOSTE BRESCIA



WWW.QUIPOSTE.COM

LA LISTA DI NELLO...

Cosa si è dimenticato il nostro amico ?

AMIDO
ASTA
BASTONI
BERMUDA
BORSA
CALZAMAGLIA
CATENE
CHIODI
CIASPOLE
CORDE
CREMA
DATO

DENARI
GUANTI
IUTA
MAGLIONCINO
MASCHERA
OCCHIALI
OROLOGIO
ORZATE
PANINI
PASSAMONTAGNA
PASTO
POLENTA

RACCHETTA
RAMO
RAMPONI
RASCHIETTO
SCARPONI
SCIARPA
SEDANO
SKYPASS
THERMOS
TORTELLI
ZAINETTO



M A G L I O N C I N O A S A M I D O C
O M T H E R M O S I D I I C S U E C A
R A M P O N I C L U N T A S I T N I L
O S A P A S S A M O N T A G N A A A Z
L C H I O D I R P A N P B P B O R S A
O H A M A H E R U E Y P A N I N I P M
G E A T C B A G L K P C S E D A N O A
I R O C E C E O S T O R T E L L I L G
O A O L S N P A S T O E O R Z A T E L
R A S C H I E T T O L M N C O R D E I
R A C C H E T T A O Z A I N E T T O A

...cancella le parole della lista e scopri lo dalle lettere rimanenti.



L'OROSCOPO

Febbraio 2024



La bilancia conferma il tuo appesantimento. Mettiti in moto per recuperare. Non quella moto...



I rapporti con uno Scorpione non saranno dei migliori. Se ti punzecchia... tu puoi rispondere con le corna.



I germogli sulle camelle segnano il tempo della rinascita. Immagazzina le forze per fiorire in primavera.



La Luna intralcia il tuo percorso, ma Saturno è pronto a tenderti la mano. Approfitta del suo aiuto e rialzati.



Vivi nell'abbondanza, ma non tutto ciò che ti circonda è utile... dovresti fare un po' di pulizia.



Necessiti di una fase "spending review". Non sperperare denaro in cose inutili e non ne subirai le conseguenze.



Una persona a cui sei vicino ti chiederà un consiglio. Non far finta di non aver capito e fai del tuo meglio.



Se ti senti instabile focalizzati su un punto... vedrai che l'equilibrio tornerà in un batter d'occhio.



Quest'anno cambierai le tue priorità: Febbraio è un buon mese per cominciare questa mutazione.



"L'appetito vien mangiando" è un proverbio che non va preso alla lettera. Datti una regolata...



Febbraio quest'anno ne ha 29. Hai un giorno bonus da sfruttare, in un mese che ti vede protagonista.



Marte non è soddisfatto del tuo comportamento. Per fargli cambiare idea... dedicagli una buona azione!

"Vedi.
La soluzione c'è!"

Alessandro Della Bella
Ottico OXO



HOYA CENTER
OTTICO QUALIFICATO

EYE AM UNIQUE

I TUOI OCCHI SONO UNICI, COME TE

otticabrescia.com f @



OTTICA BRESCIA



PUNTOFERM

PIADINERIA ARTIGIANALE



BRESCIA

Via Divisione Acqui, 6
030 46779



CONCESIO

Via Europa, 242
030 2180285



BRESCIA

Via Ponte Crotte 25b
030 318494



ROVATO

Via Toscana, 2
030 7243038



BRESCIA

Via Duca degli Abruzzi, 26b
030 0983818



CHIARI

Via Brescia, 35
030 5052508



BRESCIA

Corso Cavour, 12
030 6365346



SALO'

Piazza V. Emanuele II, 15
030 5052508



BRESCIA

Via Cremona, 44
030 5055523



PONTE DI LEGNO

Via XXIV Maggio, 15
0364 901073



BRESCIA

Corso Mameli, 2f
030 41424



VERONA

Via Unita' d'Italia, 274c
045 975563



BRESCIA

Via Corfú, 88
030 224181



SPACCIO AZIENDALE

Via del Mella, 70 - BS
366 6761463



PUNTO FERMO CAFFÈ'

Via Dalmazia, 111
030 220680



www.puntofermo.net