



IL FANTAFOBAL

 GIORNALINO _ STADIO



ETCIÙ, ETCIÙ

RAFFREDDORI E ALLERGIE...



**VENDITA - RIMESSAGGIO - OFFICINA
AUTO CLASSICHE**

•

WWW.BRESCIACLASSICCARS.COM

•



brescia_classic_cars



Brescia Classic Cars

VIA TRIUPLINA, 91 - BRESCIA



La Gallery

BEATRICE



MM
GHISELLI MICHELE



• **NON SOLO WAGS**



beatrice_brusi_



ghiso_dj

QUIZ PATENTE



RISPONDI VERO O FALSO E VERIFICA LE RISPOSTE CORRETTE
SUL NOSTRO SITO, ALL'INDIRIZZO **FANTAFOBAL.IT/QUIZ**

FF-179-01



1A - Il segnale raffigurato indica che la linea ferroviaria ha più di un binario

V F

1B - Il segnale raffigurato è un segnale di pericolo

V F

1C - Il segnale raffigurato preannuncia un doppio incrocio stradale pericoloso

V F



2A - Il segnale raffigurato può trovarsi sia nei centri abitati che fuori

V F

2B - Il segnale nei centri abitati vale soltanto dalle ore 8.00 alle ore 20.00

V F

2C - Il segnale raffigurato indica un passaggio alto 3,50 metri

V F



3A - Il semaforo in figura vale per tutti i veicoli a due ruote

V F

3B - Il semaforo in figura indica una corsia riservata ai motocicli

V F

3C - Il semaforo, con luce rossa accesa, impone l'arresto alle biciclette

V F



4A - Il segnale raffigurato indica che non è possibile proseguire su quella strada

V F

4B - Il segnale raffigurato obbliga i conducenti a passare a destra di un ostacolo

V F

4C - Il segnale raffigurato preannuncia l'obbligo di svoltare a destra

V F



5A - Il segnale può trovarsi in corrispondenza di un passaggio a livello

V F

5B - Il segnale raffigurato è posto, di norma, 150 metri prima dell'incrocio

V F

5C - Impone di arrestarsi e dare la precedenza prima di impegnare l'incrocio

V F



6A - Il segnale invita a fare particolare attenzione in caso di forte vento

V F

6B - Il segnale si può trovare all'inizio di un ponte o di un cavalcavia

V F

6C - Il segnale raffigurato prescrive il divieto di sorpasso tra autoveicoli

V F

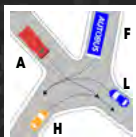

7A - Secondo le norme di precedenza, il veicolo H transita per primo

V F

7B - Secondo le norme i veicoli devono transitare nell'ordine: A, F, L, H

V F

7C - Secondo le norme di precedenza il veicolo L deve transitare per ultimo

V F



ETCIÙ, ETCIÙ

Raffreddori e allergie

BRESCIA - La **primavera** è arrivata e, tra allergie e raffreddori, i **tifosi** che starnutiscono aumentano. Ecco diversi modi per esprimere il proprio **"Etcìù..."**:

IL CANARINO

"Eci, eci". Questo flebile verso è emesso da chi, per questioni di **garbo**, fa implodere lo sfogo dentro di sé. L'importante è che tutto avvenga naturalmente, è **sconsigliato** trattenere lo starnuto.

IL TENORE

"Achoooo". Un'intonazione degna dei migliori palcoscenici per chi, con questo gesto, vuole mostrare al **pubblico** tutta la sua **estensione** vocale e polmonare. Un consiglio: evitate le **prime file!**

IL BOMBER

"Etcìù, etcìù, etcìù". Colpisce con una **tripletta**, espellendo con grande energia la **causa** del suo fastidio nasale. Sempre sul pezzo, omaggiatelo con una **standing ovation**.

L'INDECISO

"E..., e...". Tranquilli, l'esemplare che vi sta davanti non sta ansimando. Questa tecnica prevede di **bloccare** lo starnuto all'origine, trattenendo, spesso con espressioni ridicole, l'**esplulsione**.



A GOMITO ALTO

Questo metodo non prevede **mano o fazzoletto** davanti a **bocca e naso**: si starnutisce nella parte interna del **gomito**. Occhio a non alzarlo troppo, o rischierete il **cartellino giallo!**

A OCCHI APERTI

Secondo una **leggenda metropolitana** gli occhi vi schizzeranno fuori dalle orbite. Chi siamo noi per **smentirla?** Non fatelo allo **stadio...** se finiscono in campo rischiate il **Daspo**.

SUDOQUIZ

IN CHE ANNO E' NATA
ANNALISA ?



RISOLVI I DUE SCHEMI, LE
CIFRE NELLE CELLE COLORATE
TI AIUTERANNO A RISPONDERE
ALLA DOMANDA QUI A LATO.



SOLUZIONE
FF-179-02

fantafobal.it/cruciverba

| | | | | | | | | |
|---|---|---|---|---|---|---|---|---|
| 4 | | 8 | | | | 3 | | |
| | | | | | | | 7 | |
| | 3 | | | | | 1 | | 8 |
| 3 | | | | | 1 | | 4 | |
| | | | | | 9 | | 3 | |
| | 9 | 2 | | | 6 | | | |
| | | | 7 | 4 | | | | |
| | | | | | | 6 | | |
| | | 7 | 9 | | | | 8 | 2 |

| | | | | | | | | |
|---|---|---|---|---|---|---|---|---|
| 4 | | | | | | | | 7 |
| | | | 2 | | | | | |
| 6 | | | 9 | | | | 2 | 4 |
| 8 | | | | | | | 6 | |
| | | | 5 | | | | | 8 |
| | | | 4 | | 6 | | | 9 |
| | 2 | 5 | | | | | | |
| | | 4 | 6 | 2 | 1 | 3 | | |
| 8 | | | 3 | | 4 | | | |



IL FANTAFOBAL

Gioralino Stadio - Stampato con #179

Segui

329 7326026

COPIA GRATUITA - NON DISPERDERE NELL'AMBIENTE

DIRETTORE - Giuseppe Zana

DISTRIBUZIONE

Il Fantafobal Associazione Culturale

STAMPA - 4Graph S.r.l. - Cellole (CE)
Colorart S.r.l. - Rodengo Saiano (BS)

REG. TRIBUNALE DI BRESCIA

N. 22/2012 del 23-10-2012

PROPRIETA, EDITORE

Il Fantafobal Associazione Culturale

IL FANTAFOBAL - COPYRIGHT © 2012-2024
TUTTI I DIRITTI SONO RISERVATI

329 7326026 fantafobal@hotmail.com

fantafobal.it [gioralino_stadio](https://www.facebook.com/gioralino_stadio)

La Bellaria
della Famiglia Valenza

dal 1960

TABACCHI - RIV. LOTTOMATICA - SISAL
BAR - PRANZI DI LAVORO



**TUTTE LE PARTITE
DEL BRESCIA**

VIA SAN BARTOLOMEO, 50
BRESCIA - 030 300482

IL RIGAMONTI

Il futuro della casa del Brescia

BRESCIA - Il valore stimato dello stadio "Mario Rigamonti", secondo la perizia rilasciata dall'azienda di consulenza **Praxi**, ammonta a 16,8 milioni di euro, una cifra che ha sorpreso positivamente la sindaca **Laura Castelletti**, superando le aspettative.

La relazione di stima è stata commissionata dal **Comune** alla fine del 2023, in risposta alla richiesta di approfondimento riguardante un potenziale acquisto della struttura da parte del presidente del Brescia Calcio, **Massimo Cellino**. Il responso è stato presentato in Loggia il 9 febbraio.

La valutazione di Praxi ha fissato a **10,2 milioni di euro** il valore di mercato dello stadio e dei relativi impianti, prendendo in considerazione la struttura nella sua configurazione attuale, inclusi gli interventi migliorativi realizzati negli ultimi anni dal **Brescia Calcio**, come le gradinate delle curve, i pitch box e il sistema video a circuito chiuso, nell'ambito della **concessione** di cui il club è attualmente titolare.

A questo valore si aggiungono **5,6 milioni di euro** relativi all'area fondiaria su cui sorge l'edificio, che conta 62.000 metri quadrati di terreno, e un ulteriore

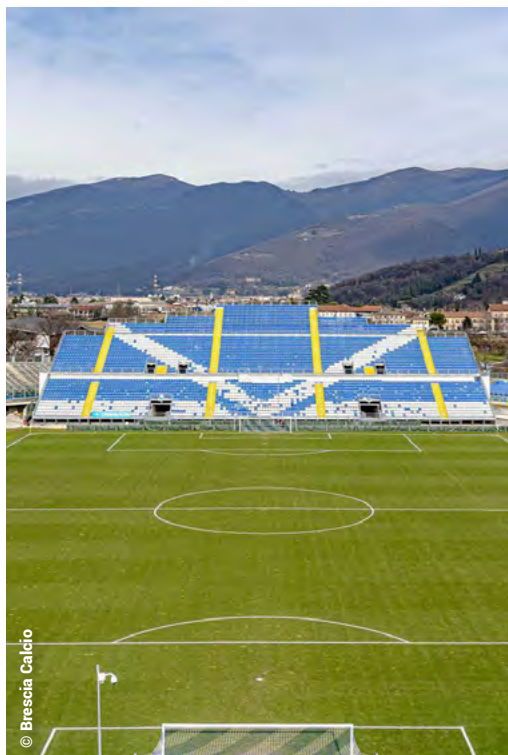

milione che contribuisce a qualificare il valore della pertinenza residua.

Ora, riguardo al futuro dello stadio, si delineano **due possibili scenari**: l'ipotesi della vendita e l'applicazione della "legge stadi".

Non dimenticandoci che, fino al **2028**, sarà a prescindere da tutto la **casa del Brescia**.

MICHELE AVELLA

Una bella sorpresa tra i pali del Brescia

BRESCIA - Tra **le sorprese** più belle e interessanti di questa seconda parte di stagione c'è sicuramente **Michele Avella**.

Il portiere **23enne**, infatti, quasi in sordina ma con merito, sembrerebbe aver messo in discussione **le gerarchie** dei portieri, diventando una sicurezza tra i pali per la difesa **biancoblù**.

Nato e cresciuto a **Napoli**, Michele muove i primi passi da calciatore alla **Casertana** prima di approdare nel settore giovanile dell'**Avellino**.

Quindi un diverso peregrinare per l'**Italia**, con il doppio ritorno alla Casertana e le avventure a **Matelica**, **Messina** e **Ancona**.

Nella **stagione 2021/22** Avella viene acquistato dall'**Ancona**, prima di passare alla **Virtus Francavilla**, dove viene notato dal **Frosinone** di Maurizio Stirpe.

In ciociaria, chiuso da **Turati** e **Cerofolini** in prima squadra, disputa un campionato altalenante con la primavera, considerate le **32 reti subite** in dodici presenze ma, nonostante ciò, nella finestra invernale viene ingaggiato dal **Brescia** di Massimo Cellino.

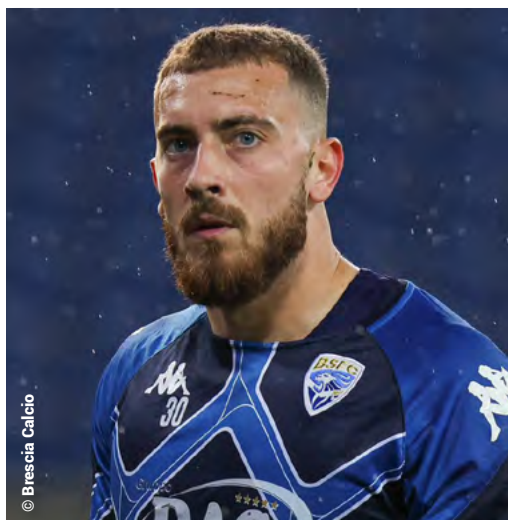

Preso come **terzo portiere**, Michele Avella è riuscito a sfruttare la chance data da **Rolando Maran** e diventare in poco tempo un beniamino dei **tifosi bresciani**.

Dotato di un buon **senso della posizione** tra i pali, l'ex Frosinone ha tutto il necessario per imporsi e realizzare il suo sogno in una **piazza storica** e travolgente come quella bresciana.

La domanda sorge spontanea: **Michele Avella**, nonostante i rientri di **Lezzerni** e **Andrenacci**, riuscirà a collezionare altre presenze da **titolare** nel club con la **"V" bianca** sul petto?

Gusto & Sapore
ITALIAN FOOD AND LOUNGE

NOVITÀ PRANZO UNIVERSITARIO

LUNCH BOX

primo, secondo, contorno
bevande e caffè esclusi

8€

A DUE PASSI DA INGEGNERIA
VIA TRIUMPLINA 86/A - BRESCIA



TI ASPETTANO TANTA BUONA BIRRA
E OTTIMA CUCINA



VIA DELLA REPUBBLICA, 163 - SAREZZO

BRUTUS_PUB_SAREZZO BRUTUS PUB-SAREZZO

LEO CRISTOFOLETTI

DIARIO DI UN VIANDANTE

storie di viaggi, birra e sesso.



DISPONIBILE SU AMAZON



Baretto

**PANE E SALAMINA
PANE E SALAME
PER LE PARTITE**



**TUTTI I GIORNI
COLAZIONI, PRANZI
 E APERITIVI**

VIA AMBARAGA 116 - MOMPIANO



VIA TRIUPLINA, 186 - BS - 339 1218201

TUTTI I VENERDÌ

DJ SET
+
2X1

TUTTI I SABATO

SERATA
A TEMA
CON SHOT
1€

SONO APERTE
LE ISCRIZIONI
AL TORNEO
DI BILIARDINO
SOLO PER
UNIVERSITARI
INFO: 339 1218201

CERCASI
PERSONALE
CHIAMARE O
PRESENTARSI
AL LOCALE

LA ROSA

PORTIERI



AUDERO
MANDAS
SVILAR

DIFENSORI



MANOLAS
ZAPPA
ANGELINO
PARISI
GIANNETTI
ZORTEA
BEUKEMA
SAZONOV

CENTROCAMPISTI



BENNACER
VIOLA
BUCHANAN
RACIC
DENDONCKER
McKENNIE
PAYERO
VECINO

ATTACCANTI



DJURIC
GHEDJEMIS
ODGAARD
VITINHA
PINAMONTI
SANSONE

*La tua passione...
a portata di mano*



 [giornalino_stadio](https://www.instagram.com/giornalino_stadio)



LA FORMAZIONE

Leggi la Rosa a fianco e scrivi chi andrà in campo



FF-179-01



**Frutta - Verdura
Alimentari - Gastronomia**



**Via dei Prati, 29/N - BOVEZZO
030 2092724**

 **ILCORALLOFRUTTAEVERDURA**

ORIZZONTALI

1. Il Madrid di Simeone
9. Senza valutazione
10. Tecnica pittorica a più strati
11. La targa di Venezia
12. Grossa sciocchezza
13. Agli estremi delle... quote
14. Preparato farmaceutico per uso esterno
15. Soldato addetto al turno di guardia
16. Lo è il morso sul braccio
18. Sotto il ponte della nave
20. Utile per indossare i mocassini
26. Lo si intona alla corrida
27. Costruisce dighe con i rami
30. Lo praticavano i militari "anziani"
33. Dottore in breve
35. Luce di alta intensità
37. Lago bresciano chiamato Eridio dai romani
38. Curva piana appartenente alle rulle
39. Negozio di nuovo accessibile
40. Un nome da Papa
41. Proveniva dal nord-ovest della Francia
42. Controlla la chat

VERTICALI

1. Distinto da un aspetto grazioso
2. Ti fa andare in bagno
3. Quello morbido è tipico di Cremona
4. E' montato dal fantino
5. La sua capitale è San'a'
6. Si usa per sollevare i carichi
7. La stagione del foliage
8. Il nano che arrossisce spesso
13. Ha i lati e gli angoli uguali
17. Fusto delle piante erbacee
19. Può essere artificiale o vulcanico
21. Fa luce sull'altare
22. Si tagliano nell'insalata
23. Automobile Club d'Italia
24. Targa di Sassari
25. Prima nota della scala musicale
28. Usato in carpenteria
29. La squadra di Reggio Emilia
31. Nel mezzo della... Lira
32. Le sue bacche sono fitoterapiche
34. La bomba detta "bottiglia incendiaria"
35. Luogo misterioso in profondità
36. Il quinto imperatore romano

BAR.
bar

DAL 1982

Caffetteria - Aperitivi
Eventi privati - Cocktail Bar
Wine bar con cucina

Piazza Duomo, 22 - BS - 030 3776751



**SERIE A, SERIE B e
CHAMPIONS LEAGUE**



bar.bar.piazzaduomo



IL CRUCIVERBONE

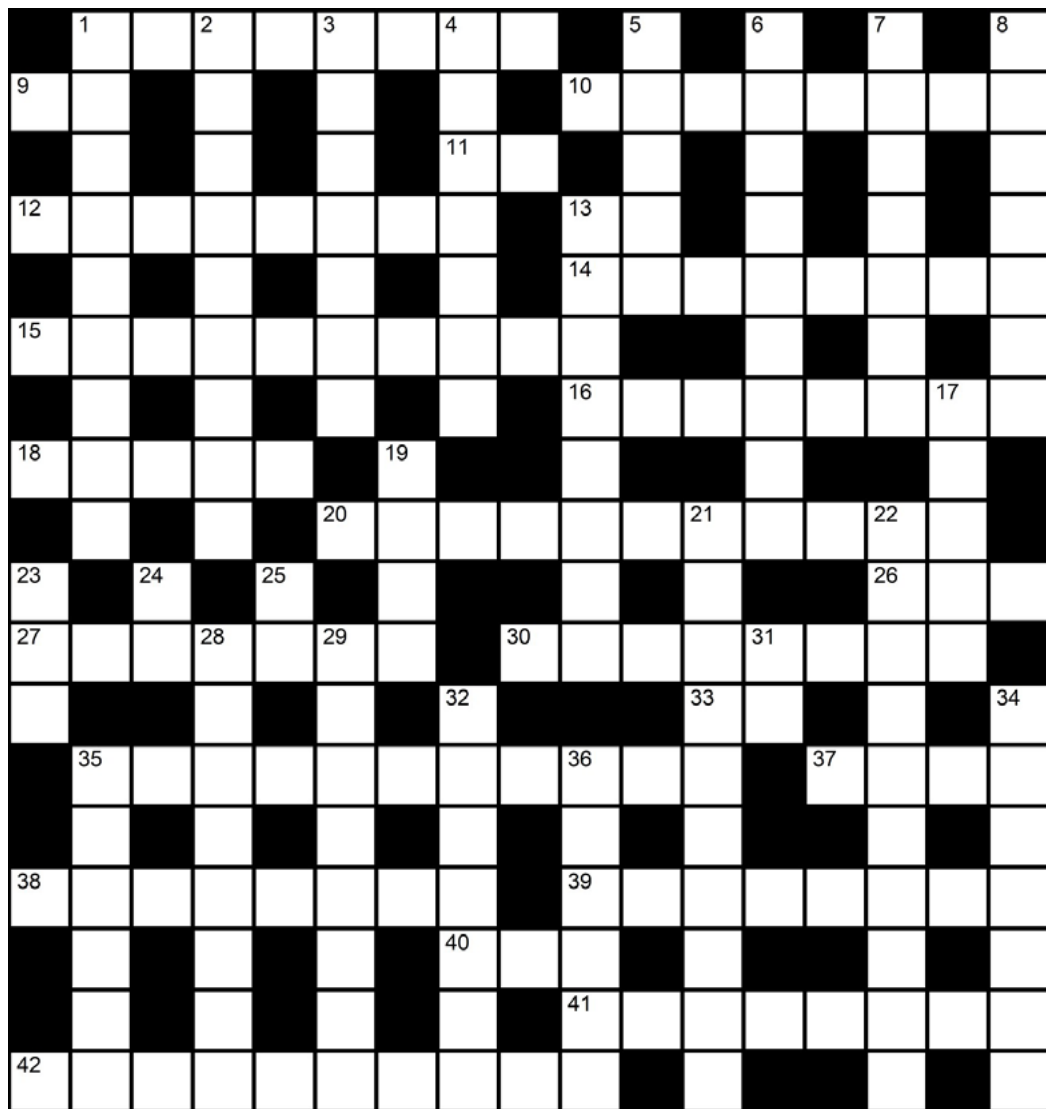

ANODICA
OSSIDAZIONE VERNICIATURA
www.anodica.net

SOLUZIONE FF-179-01
fantafoal.it/cruciverba



TEST DEL TIFOSO

Sei pronto per andare allo stadio?

ITALIANO

1

Come si traduce in italiano il termine "articiòch" ?

- | | |
|---------------------|---------------------|
| A Artiglio | B Cioccolato |
| C Giocattolo | D Carciofo |

STORIA

2

In che anno è nato il Football Club Brescia ?

- | | |
|---------------|---------------|
| A 1901 | B 1911 |
| C 1921 | D 1931 |

GEOGRAFIA

3

Quale di queste regioni ha più di una squadra in Serie B ?

- | | |
|------------------|-----------------|
| A Sicilia | B Puglia |
| C Liguria | D Umbria |

MATE

4

Paola prepara 48 pizzette, 32 salatini e 24 biscotti da regalare alle sue 8 amiche. Quanti pezzi metterà in ogni pacchetto?

- | | |
|-------------|-------------|
| A 12 | B 13 |
| C 15 | D 16 |

SCIENZE

5

Quali di queste squadre non ha sullo stemma un felino?

- | | |
|------------------|-----------------------|
| A Cosenza | B Brescia |
| C Venezia | D Feralpi Salò |

GATE 179



MATCH FF-179
STADIO RIGAMONTI
SETTORE CURVA

COMPILA IL TICKET CODE
E VERIFICALO CON IL Q

TICKET CODE
1 - ...
2 - ...
3 - ...
4 - ...
5 - ...

IL TUO TICKET



fantafobal.it/tifoso

IL FATTORE D

Dove può migliorare la Germani?

BRESCIA - Che Brescia sia stata, in questa stagione, una grandiosa **squadra offensiva** è sotto gli occhi di tutti.

La formazione di **coach Magro** ha costruito un sistema completo, che non ha un'unica bocca da fuoco principale ma ne ha diverse. Che ruota attorno a **Bilan**, ma anche agli esterni, **Massinburg** e **Della Valle** su tutti.

L'attacco della **Leonessa** nasce anche e soprattutto da una fase difensiva che spesso spinge gli avversari a forzare un tiro scomodo, ad accettare accoppiamenti sfavorevoli che causano tiri sbagliati, con conseguenti rimbalzi e **contropiedi veloci**.

Nell'ultimo periodo tuttavia questa tendenza si è un po' interrotta, mettendo in mostra alcuni **limiti difensivi** della Germani, che dovendo fare a meno di **Cobbins** sta pagando sia in termini fisici che atletici soprattutto nel pitturato.

Cobbins, abile stoppatore, è l'uomo giusto per fronteggiare giocatori particolarmente verticali e mobili, e consente a Magro di accettare i cambi sui **pick&roll** con più serenità rispetto che a **Bilan**.



Il centro croato viene da alcune **performance difensive** preoccupanti, non essendo sempre in grado di stare con avversari più piccoli e veloci di lui.

In questo senso **coach Magro** dovrà essere bravo a perfezionare il sistema di aiuti che permette di mascherare questa lacuna nella fase di **non possesso**.

I mesi passano e il livello si alza: non solo quello di gioco, ma anche di conoscenza degli **avversari**, di ciò che sono i punti di forza e debolezza di una delle squadre più sorprendenti della stagione.

NIELS KLAPWIJK

L'Atlantide sulle ali del suo Olandese volante

BRESCIA - Prima cannoniere nei **Paesi Bassi**, poi mattatore nel Mediterraneo. È la storia di **Niels Klapwijk**, opposto olandese arrivato a Brescia per diventare trascinatore.

Un po' come avvenne nel '95-'96 per il connazionale **Olof van der Meulen**, che spinse a suon di punti la Colmark Brescia in **A1**. *"Brescia mi piace molto - racconta Klapwijk -, e adoro viverne il centro. Venendo da un Paese piatto come l'Olanda, vedere **le montagne** ogni giorno è fantastico. E da buon olandese, mi sono innamorato anche dei **laghi bresciani**".*

Per lui non si tratta di un debutto in terra italiana. Ha giocato per due anni a **Vibo** fra il 2011 e il 2013 e due a **Ravenna** (2013-14/2021-22): *"Io e famiglia in Italia siamo felici. Vorremmo restare in questo Paese anche per i prossimi anni. Non so se ci fermeremo a **Brescia**, perché non ho ancora parlato del futuro con la società. Ma mai dire mai".*

Niels ha legato anche con la gastronomia locale: *"Adoro il **formaggio** e a Brescia ne ho assaggiati di eccezionali. Squisiti anche i **casoncelli**".*

In oltre vent'anni di carriera, Klapwijk ha girato l'**Europa**, portandosi nel cuo-



re amici, tradizioni ed emozioni. Ha mostrato il suo talento anche in Turchia, Grecia, Romania e Polonia: *"Penso sia stato **un arricchimento** vivere in tutti questi Paesi. Di quelli sul Mediterraneo ammiro la gioia di vivere e la spontaneità".*

Nonostante i quasi **39 anni**, al ritiro non pensa: *"Voglio giocare ancora ad **alti livelli**. In futuro, mi piacerebbe riversare la mia passione in un ruolo che mi permetta di imparare tanto anche sul piano umano".* E se gli si chiede di **van der Meulen**, gli trema la voce: *"Lo incontrai anni fa quando giocavo ancora nei **Paesi Bassi** e lui era un allenatore. Ha segnato la storia sportiva olandese e di Brescia. Sarebbe un sogno seguire le sue orme. Chissà".*



RIMINI 08/14, 14/20, 20/26 LUGLIO 2024

SUMMER VOLLEY



play volleyball and be happy!

**La vacanza più bella al prezzo più basso!
3 turni da 7 giorni e 6 notti. Prenota adesso!**

**QUOTA
UNA SETTIMANA
€ 490,00
€ 880,00 DUE SETTIMANE
€ 1.200,00 TRE SETTIMANE
VIAGGIO A/R € 64,00**

Nella quota è compreso:

soggiorno pensione completa, area spiaggia (campi beachvolley, ombrelloni, e lettini), palestra, ingresso parco acquatico, assicurazione, kit sportivo.

Togliti ogni pensiero: prenota anche il viaggio di andata e ritorno ad un prezzo vantaggioso di € 64,00 (€ 32,00 a viaggio)



VIVI LA TUA SUPER ESTATE CON IL SUMMER VOLLEY!

Una bellissima vacanza sportiva con ragazzi della tua età, all'insegna dell'amicizia e dell'allegria. Sole, mare, pallavolo, beach volley e tanto entusiasmo.

Età partecipanti: dagli 8 ai 17 anni

Alloggio: Hotel Bluen e Hotel La Torre

Disposizione camere: 3 o 4 partecipanti

Area spiaggia e allenamenti beach Volley: Spiaggia Grande Marina

PER INFORMAZIONI: tucano_sportefun@yahoo.it

Roberto 338 8083177 - Raquel 338 7089747 - Luca 328 195 1060



BRESCIA

**Piazza Vittoria
Elnòs - Campo Grande
Puegnago - Concesio
Grumello del monte (BG)**



BRESCIA



 **ASPIRECO**

 **FACCHI**

 **LELIT**

 **meccanica 40 sebina**

 **UNICA**
UNA BELLA STORIA NEGLI IPPODROMI

 **PROMOS**
SPORT DE INVESTIMENTI REALI

 **BCCBRESCIA**
CREDITO COOPERATIVO ITALIANO

 **PM-International**
OSC Brescia

 **Pegaso**
Studio Associato

 **NRG**
EXPRESS COURIER

 **IN B&B**
S.r.l.

 **Plova Giovanni**



 **Integra**

 **PuntoService**
Pulizie e servizi integrati
www.puntoservice.com

 **RCS**
TECNOIMPIANTI

 **TECNO PROGET**

 **74 zolital**

 **Federico Guido Gisenti**

 **OTTICA 360**
OTTICHE E Oculi

 **Tomasoni Spurghi**

 **VAREL**
SISTEMI PER SOLUZIONI
SISTEMI PER SOLUZIONI
SISTEMI PER SOLUZIONI

 **CFC**

 **camozzeria europa**

REGOLE IN ACQUA

Scopriamo insieme la pallanuoto

BRESCIA - Quello che succede **sotto l'acqua** nella pallanuoto, potrebbe sembrare strano, ma si vede poco. Calci, pugni, **ginocchiate**, senza dimenticare chi si attacca al costume sperando di infastidire, senza far male, **l'avversario**.

Tutto quello che capita invece **sopra l'acqua**, malgrado spesso sia molto meno doloroso, è la maggior parte delle volte sanzionato.

Ci sono i **falli semplici** (che non comportano sanzioni disciplinari), quelli **gravi** (espulsione momentanea per chi li commette) e quelli per **azione violenta** (che comporta l'espulsione immediata e definitiva).

Il **rigore** viene assegnato quando il fallo avviene all'interno dell'area dei 6 metri: questa distanza fa parte del **nuovo regolamento**, fino a poco tempo fa infatti il penalty si tirava a 5 metri dalla porta.

Le **modifiche** del regolamento in vigore dal 1 gennaio 2023 hanno creato **l'area di porta**: una "zona rossa" che definisce la regola dei due metri, il **fuorigioco** della pallanuoto.

Il fallo grave, o l'azione violenta, regala alla squadra che lo subisce la **supe-**



riorità numerica detta in gergo "uomo in più": in questo caso riuscire a far gol dovrebbe risultare più semplice, ma non è automatico. La superiorità numerica può essere anche **doppia** o **tripla**.

Essendo comunque uno **sport di contatto** è spesso difficile per gli arbitri (che sono due posizionati sui lati lunghi della piscina) notare i **gesti irregolari**, come si diceva, se per di più sono fatti sott'acqua. Detto questo i **giocatori** spesso si ingegnano per colpire nel punto giusto senza farsi vedere.

OLTRE LA RETE...

Ecco quando si può

BRESCIA - Fa parte di alcune delle domande più ricorrenti poste dai **giocatori principianti** ma anche da chi questo sport lo pratica da tempo.

Soprattutto se giochiamo a livello **agonistico**, partecipando a tornei o competizioni per squadre, conoscere questa parte del regolamento è un must per sapere come comportarsi in campo in alcune situazioni.

La nostra **"pala"** può oltrepassare la linea ideale di metà campo, invadendo quello avversario, senza però toccare la rete, solamente in due casi: quando la palla da colpire, dopo aver toccato terra, assume, per **l'effetto** impresso, una traiettoria che la fa tornare nel campo avversario oppure quando la palla, dopo aver rimbalzato contro il vetro, tipicamente dopo uno **smash**, torna verso il campo avversario.

In questi due scenari posso giocare il colpo con **la racchetta** nel campo avversario. Se la palla non ha ancora rimbalzato nel nostro campo, non possiamo colpirla con la nostra racchetta posta oltre la linea ideale che divide il rettangolo di gioco. Questa è una **penalità** che consegna il punto ai nostri avversari.



Colpire dalla nostra parte del campo e concludere **il movimento**, senza toccare la rete, in quello opposto, è ammesso.

Per quanto riguarda l'applicazione del regolamento non sempre è facile arrivare ad **una decisione**, soprattutto durante una competizione, nella quale un arbitro, fatta eccezione per i tornei di altissimo livello, non in tutte le occasioni è presente.

Nel caso di **palla dubbia**, di discussione su una possibile invasione, con punti di vista differenti su quanto accaduto, è sempre consigliabile **rigiocare** il punto.

PROSSIMI Met Padel APPUNTAMENTI



maggio
3 - 5 | TORNEO OPEN FITP
MET PADEL Villanuova



maggio
17 | TORNEO FITP LIM. 2-4
MET PADEL Borgosatollo



maggio
27-28 | TORNEO FITP TPRPA
MET PADEL Villanuova



BORGOSATOLLO +39 340 1170863
VILLANUOVA SUL CLISI +39 342 0318209

PROSSIMI Met Padel APPUNTAMENTI



aprile
6 | AWT GRAND PRIX
MET PADEL Villanuova



aprile
7 | COPPA DEL PRESIDENTE
LA SFIDA FINALE
MET PADEL Borgosatollo

aprile
20-21 | TORNEO FITP OVER 40
MET PADEL Borgosatollo



BORGOSATOLLO +39 340 1170863
VILLANUOVA SUL CLISI +39 342 0318209

OROSCOPO TEAM

ANCHE LE STELLE FANNO LA DIAGONALE



APRILE 2024



8

Prestazione maiuscola che lascia il pubblico a bocca aperta.



4.5

Ci sono momenti difficili... questo è uno di quelli.



5

Il 2024 ti sta mettendo in difficoltà. Never give up!



5.5

Ascoltare i consigli è sempre utile, soprattutto in questo momento.



6

Né carne, né pesce... Ma anche stavolta riesci a farti apprezzare.



7.5

Ti mettono in porta e fai capire subito di che pasta sei fatto. Factotum!



7

Crei scompiglio sulla tua fascia. Dai tuoi piedi nasce il gol.



6

Alterni prestazioni opache a giocate brillanti. Fai di più!



6.5

Sei in fiducia e trasmetti sicurezza a tutto il reparto. Continua così.



5.5

Le incursioni di Marte ti destabilizzano. Affidati alla tua esperienza.



5

Perdi troppi palloni in mezzo al campo. Cosa ti succede?



7

Ti metti al servizio della squadra e tutti lo apprezzano.



VIA OBERDAN 21 - BRESCIA



MAR, MER, GIO: 18.00 - 01.00
VEN, SAB: 18.00 - 02.00
DOM: 18.00 - 00.30

CHIUSURA
CUCINA

MAR, MER, DOM: 00.00
GIO, VEN, SAB: 01.00

 THEO.PUB.BS

 THEO.PUB.BS

INFO SU WHATSAPP

 324 8159300

LAZZARONI

FERRAMENTA

SERVIZI CHIAVI & RADIOCOMANDI

Via Santuario, 2 - Castelmella (BS)

030 2582275 - 335 6069358

ferramentalazzaroni@libero.it



Da Corrado



329 3834973



 MANTIFRANCIACORTA

di Cristiano e Hidalgo
La Tavernetta



ENOTECA

CHAMPAGNERIA

APERITIVI E TAGLIERI

PRIMI E SECONDI PIATTI



Via Marconi, 40 - Roncadelle

PASSIONE, SPORT, AMIGIZIA



Nella follia c'è
un piacere che solo
i pazzi conoscono...
L'equilibrio tranquillizza,
ma la pazzia è molto
più interessante



pazydirugby2016@gmail.com



GE-TRA-MACK
GE-TRA-PACK GROUP

✓ COMMERCIO E REVISIONE MACCHINE UTENSILI ED IMPIANTI INDUSTRIALI



- ✓ CONSULENZE TECNICHE
- ✓ SMONTAGGIO ED INSTALLAZIONE MACCHINE UTENSILI
- ✓ VASTA SCELTA DI MACCHINE UTENSILI
- ✓ CATALOGO ON LINE CON TUTTI I BENI DISPONIBILI

SCARICA L'APP DI GE-TRA-MACK

Scopri tutti i macchinari disponibili

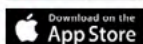
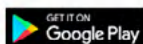

GE-TRA-MACK
GE-TRA-PACK GROUP

Via M. Vitalini, 1 - 25032 - Chiari (BS) - Tel: 030 7100608

WWW.GETRAMACK.IT | info@getramack.it