



IL FANTAFOBAL

HOME EDITION DI RONCADELLE



MARZO - APRILE 2026



Info e Prenotazioni tel. **030 2583987**
via V. Bachelet, 3/5 - Roncadelle

IL NOSTRO MENU ➔

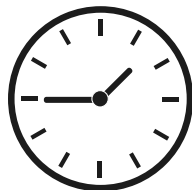

	GIORNO DI CHIUSURA	
Lunedì		
Martedì	11:30 - 13:00	17.30 - 21:15
Mercoledì	11:30 - 13:00	17.30 - 21:30
Giovedì	11:30 - 13:00	17.30 - 21:30
Venerdì	11:30 - 13:00	17.30 - 21:30
Sabato	11:30 - 13:00	17.30 - 21:30
Domenica	CHIUSO	17.30 - 21:30



Amalfitana Roncadelle



amalfitana_roncadelle

COLORIAMO

Buon divertimento!!!

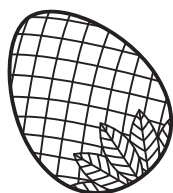

FORNERIA AI PORTICI



030 5283963

Via Cismondi 1 - RONCADELLE

OTTICA BARISELLI

CENTRO SPECIALIZZATO LENTI PROGRESSIVE
OCCHIALI DA VISTA E SOLE
CONTROLLO DELLA VISTA COMPUTERIZZATO

Via Martiri della Libertà, 311 - Roncadelle
Tel. 030 2310476

pge
since 1972
Parrucchiera Giovanna Equipe

030 258 7035

Via Marconi, 38a - Roncadelle



Said Ortofrutta

Da Giovedì a Sabato:

da 15€ di spesa, 5% di sconto
da 30€ di spesa, 10% di sconto

Consegna a Domicilio Gratuita
TEL. 3398062172
Via Cismondi, 3 - Roncadelle

ORIZZONTALI

3. Utile per fare i cerchi
7. Quella del Po è a delta
9. Un po' meno di unico
12. Misurazione della velocità
13. Albero da frutto
14. La Martini cantautrice
15. Fiume dell'Appennino ligure-emiliano
20. L'articolo "il" in romano
21. Sirius Black è quello di Azkaban
22. Può essere cucinato "al curry"
23. Sviluppata dalle ceneri di Cartagine
24. Mobile da soggiorno
27. Dispari... in Ercole
30. Copre la lampadina
31. Il simbolo della birra Guinness
32. Il re degli dei dell'Olimpo
33. Tra Napoli e Foggia
34. Lo digiti prima della password
35. Osservare, rilevare...
37. E' situata attorno al Polo Sud
38. Henry della prima catena di montaggio
39. Di colore nocciola chiaro
40. Deviazione da un valore di riferimento
42. Compact disc
43. Genere di racconto simile al "giallo"
44. Fa coppia con l'asinello
45. Con le uova a colazione

VERTICALI

1. C'è quello... di Monaco
2. Tipo di intimo femminile
4. Racconta fatti non veri per apparire figo
5. Vibra negli strumenti a fiato
6. La Taylor di "The Fate of Ophelia"
8. C'è quella del settimo anno
10. Nella storia perde la sua ombra
11. Ragazzino petulante e presuntuoso
16. Può essere messo sotto scacco
17. Espressione poetica per chiamare l'Italia
18. L'ultimo libro del Nuovo Testamento
19. Territorio danese autonomo
25. Figlia di Menelao ed Elena
26. Spesso venduto nelle televendite
28. Lo legge Paolo Fox
29. Razza canina
32. Formata da tronchi legati insieme
36. Vive nella sua... tela
41. Simbolo del terabyte
42. La marcatura europea



IL CRUCIVERBONE

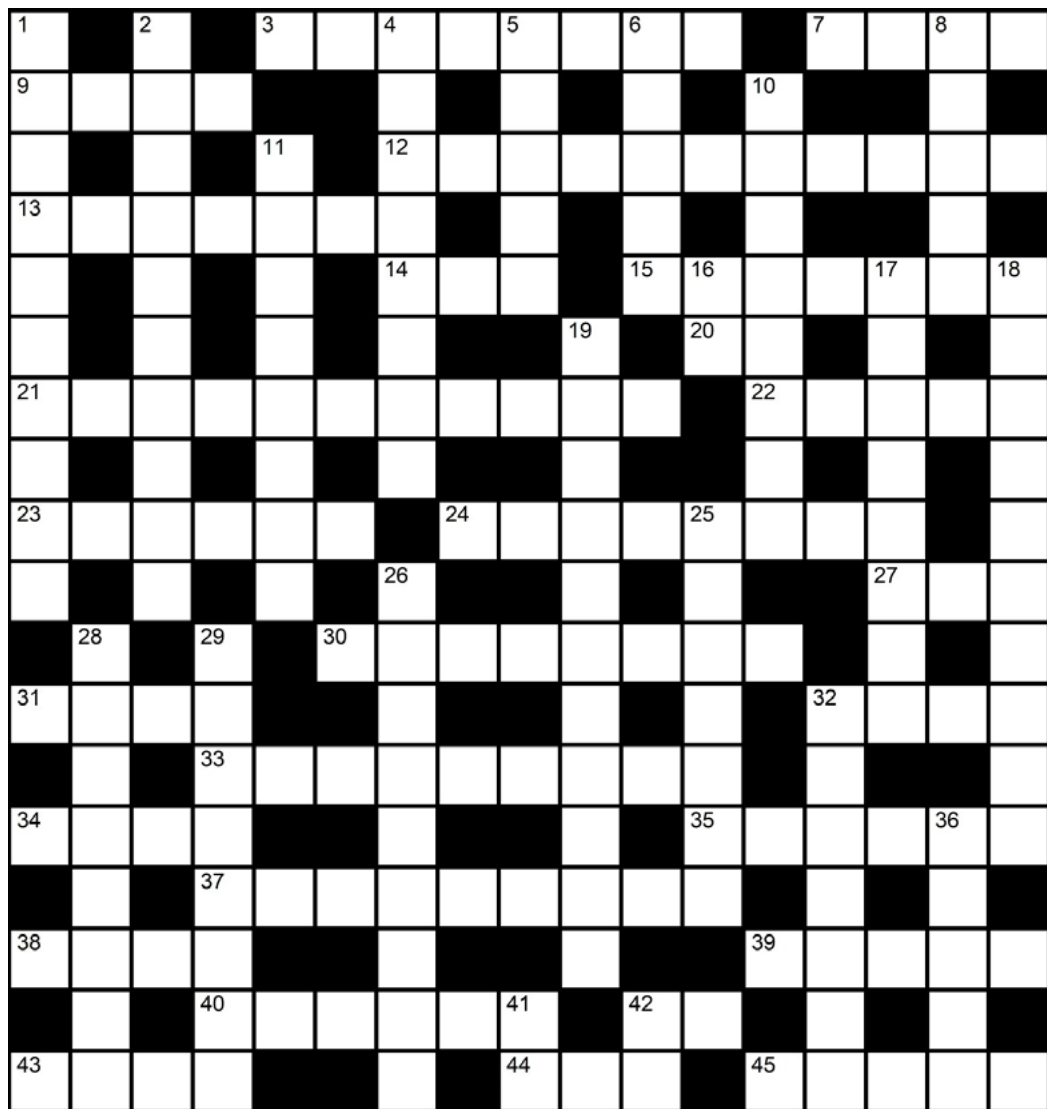

**PESCE COTTO E FRESCO
FRIGGITORIA**

CI TROVI ALL'ANGOLO GIALLO

☎ 392 7274492

SOLUZIONE FF-198-01
fantafoal.it/cruciverba



SUDOQUIZ

IN CHE ANNO E' NATO
GERRY SCOTTI ?



7			9		2			8
8		2	7			3		
4	8		2		5			1
2	1						8	3
	5		8		3		4	6
		8			9	6		5
5			1		6			7



Monica Ricci
beauty&co.



Via Marconi, 7 - Roncadelle



338 4957499



monyricci

FATTORIA F.LLI **FRATTINI**

VENDITA DIRETTA

CARNI BOVINE

CARNI SUINE

INSACCATI



TELEFONO - 030 2586112
CELLULARE - 333 2716447

Via S.Giulia 26,
Roncadelle



IL FANTAFOBAL

Giornalino Home - Stampato con #198

Segui

329 7326026

COPIA GRATUITA - NON DISPERDERE NELL'AMBIENTE

DIRETTORE - Giuseppe Zana

DISTRIBUZIONE

Il Fantafofal Associazione Culturale

STAMPA - 4Graph S.r.l. - Cellole (CE)

REG. TRIBUNALE DI BRESCIA

N. 22/2012 del 23-10-2012

PROPRIETA, EDITORE

Il Fantafofal Associazione Culturale

IL FANTAFOBAL - COPYRIGHT © 2012-2026
TUTTI I DIRITTI SONO RISERVATI



I-SERVICE
TECHNOLOGY SOLUTIONS

ASSISTENZA INFORMATICA
AZIENDE E PRIVATI



I-SERVICE Via degli Incisori, 1 - 25127 Brescia

T. 030.2077667 | E. info@i-service.net | W. i-service.net



329 7326026



fantafofal@hotmail.com



fantafofal.it



giornalino_home

LA LISTA DI NELLA...

Cosa si è dimenticata la nostra amica?

ABBACCHIATORE
ACCETTA
AMACA
ANELLI
BADILE
CASETTA
CESOIA
COLTELLINO
ELICA
ESTIRPATORE
FALCE
FIORIERA

FORBICI
FORCONE
GERANIO
GUANTI
LAMPIONE
MINA
PACHINO
PICCONE
RASTRELLO
ROSE
SACHER
SCOPETTONE

SCOPINO
SEMENZA
STAMI
STIVALI
TETTOIA
TORCIA
TRONCARAMI
VANGA
VITE
ZAPPA
ZOCCOLI



G R O S E M E N Z A Z F O R B I C I G
E S T I R P A T O R E A C C E T T A C
R R C S A F A P E Z I L P A C H I N O
A A A V T I I N I C S C O P I N O M L
N S S I O I O O R C A E G U A N T I T
I T E T E I V O R S C O P E T T O N E
O R T E P S T A M I H O B V A N G A L
O E T M B A D I L E E A N E L L I M L
T L A Z O C C O L I R R C E S O I A I
E L I C A B B A C C H I A T O R E C N
F O R C O N E T R O N C A R A M I A O

...cancella le parole della lista e scopri lo dalle lettere rimanenti.



QUIZ PATENTE



RISPONDI VERO O FALSO E VERIFICA LE RISPOSTE CORRETTE
SUL NOSTRO SITO, ALL'INDIRIZZO **FANTAFOBAL.IT/QUIZ**

FF-198-01



1A - Il segnale raffigurato preannuncia il pericolo di caduta cacca

V F

1B - Il segnale raffigurato preannuncia un tratto di strada deformata

V F

1C - Il segnale raffigurato preannuncia un tratto di strada con cantieri stradali

V F



2A - Il segnale raffigurato vieta il transito ai veicoli a trazione animale

V F

2B - E' posto in corrispondenza della fine di un percorso per gli animali da sella

V F

2C - E' posto in corrispondenza della fine di un percorso per gli animali da soma

V F



3A - In presenza del segnale un autocarro può sorpassare un autobus

V F

3B - Il segnale raffigurato è un segnale di fine prescrizione

V F

3C - Il segnale indica la fine del divieto di sorpasso precedentemente imposto

V F



4A - Il segnale raffigurato è posto, di norma, 150 metri prima dell'incrocio

V F

4B - Il segnale si trova all'incrocio con una strada con diritto di precedenza

V F

4C - Il segnale raffigurato si trova, in genere, negli incroci con scarsa visibilità

V F



5A - Il segnale raffigurato indica che la sosta è consentita solo per 3 ore

V F

5B - Il segnale raffigurato si trova su strada extraurbana

V F

5C - Il segnale raffigurato indica un'area di parcheggio per caravan

V F

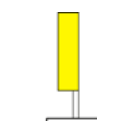

6A - Il delineatore raffigurato è posto ai lati delle gallerie a senso unico

V F

6B - Il delineatore raffigurato è un segnale complementare

V F

6C - Il delineatore raffigurato ha luce propria

V F

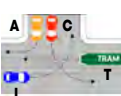

7A - Nell'incrocio rappresentato nella figura il veicolo T transita per primo

V F

7B - Nell'incrocio i veicoli passano nel seguente ordine: T, L ed A, infine C

V F

7C - Il veicolo C sta procedendo contromano

V F



Centro Revisioni
S.E.R.V.I. S.r.l.
AUTOFFICINA



030 8080070



LA
FENICE
PARRUCCHIERI

VIA MARTIRI DELLA LIBERTÀ, 265
RONCADELLE (BS)

☎ 030 528 63 38

📞 331 487 7965

LAFENICEPARRUCCHIERI.IT



Punto fisioterapia
Studio di Fisioterapia e Riabilitazione

Dott. Ft. Alessandro Birbes

Via Roma, 2/4
25030 Roncadelle
Brescia

Cell. 3345974616

puntofisioterapia@gmail.com

nuova
conber
artigiani del ferro

INFERRIATE - CANCELLI - RINGHIERE - ZANZARIERE
RIPARAZIONI IN GENERE

030 2780230 - 338 2154586

VIA M. DELLA LIBERTÀ' 87, RONCADELLE

www.nuovaconberfabbr.it



**SCOPRIRE
IL MONDO
CON LE DITA**



Laboratori di arte,
musica, teatro e land art

info@bambiniinbraille.it



COLAZIONI PRANZI E APERITIVI

Via Roma 44, Roncadelle (BS)

IL LABIRINTO

ff

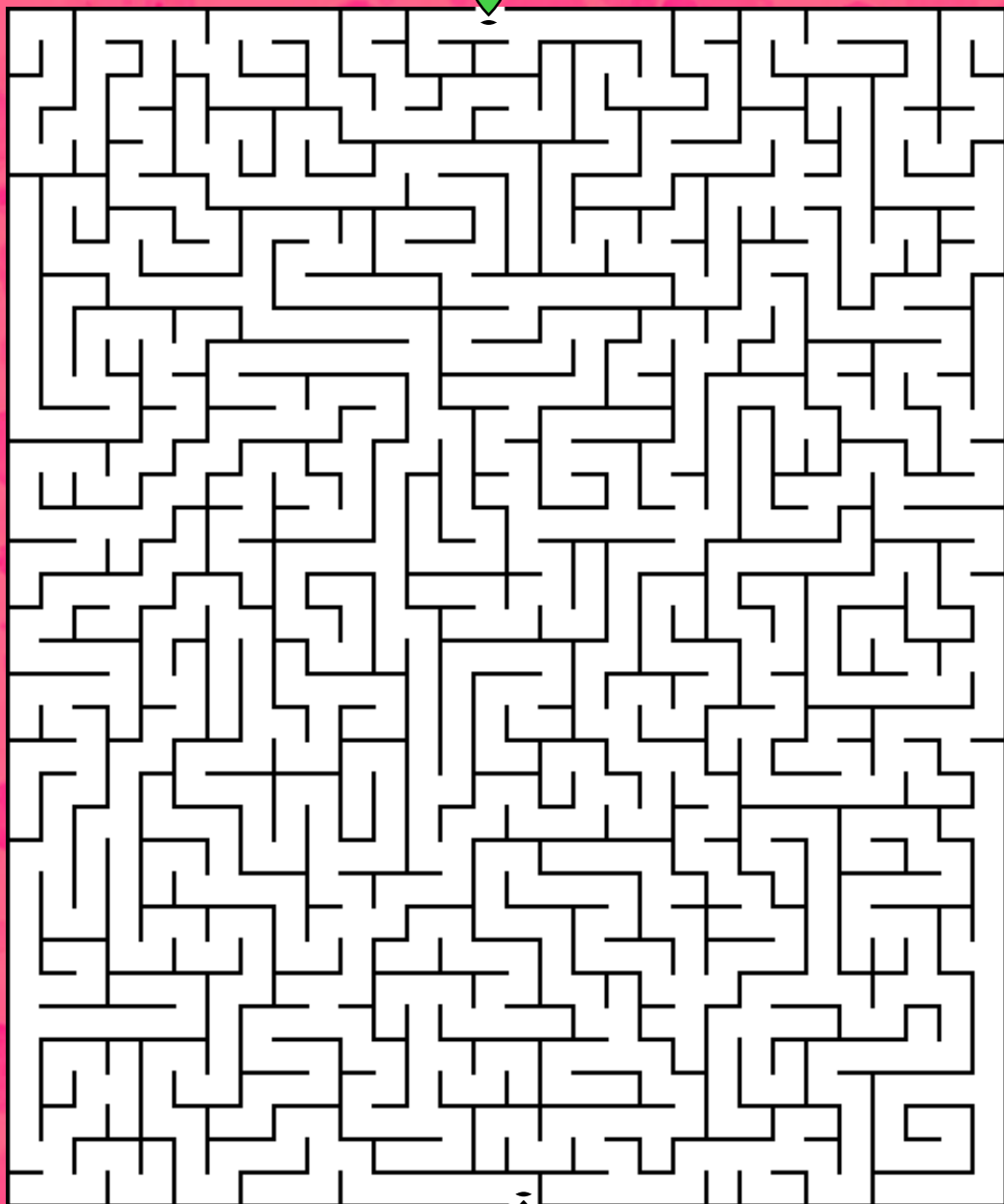

FLAG QUIZ



●●● **INDOVINA LE DODICI BANDIERE** ●●●

1 _____ **5** _____ **9** _____

2 _____ **6** _____ **10** _____

3 _____ **7** _____ **11** _____

4 _____ **8** _____ **12** _____

FF-198



SOLUZIONI SU FANTAFOBAL.IT

MARRECREO



Via Castello, 75
RONCADELLE



030 7825629

Servizio
a domicilio



Daniela

estetica



030 2584899



333 9283697



Estetica Daniela



estetica_daniela00



estetica.daniela

Via Pio La Torre, 4 - Roncadelle (Bs)

si riceve solo su appuntamento telefonico



- PRANZI -
APERICENA

351 5377892

info@ilceppoaffetteria.it
www.ilceppoaffetteria.it



Via Castello 14 - Roncadelle

SERVIZIO A DOMICILIO o ASPORTO



*scegli i tuoi gusti...
prenota e
ritiri in negozio o
consegnamo noi
a casa tua!*

Contattaci al 342 8304030

Via Marconi, 4 - Roncadelle

LA ROSA

PORTIERI



TERRACCIANO
MERET
MOTTA

DIFENSORI



PAVLOVIC
EBOSSE
GARCIA U.
RUGANI
NDABA
VAN DER BREMPT
N'DICKA
TROILO

CENTROCAMPISTI



ELLERTSSON
VERGARA
LITETA
NICOLUSSI CAVIGLIA
TAYLOR
MORO
BRESCIANINI
HOJHOLT

ATTACCANTI



KUHN
CHEDDIRA
DAVIS
PICCOLI
BOGA
DALLINGA



LA FORMAZIONE

Leggi la Rosa a fianco e scrivi chi andrà in campo



FF-198-01



L'OROSCOPO

Aprile 2026



La primavera è tornata! La tua energia sorprenderà gli altri e anche te stesso. Maneggiare con cura!



AAA relax cercasi! Non basterà un semplice annuncio per ottenere la quiete di cui hai bisogno. Agisci!



Sei distratto e ti lasci sfuggire dettagli che spesso sai usare a tuo favore. Molla le tisane e abbonda di caffeina.



Hai troppe chat attive in WhatsApp. Datti delle regole e rispondi solo in determinati orari. Ti sentirai libero.



Da dove arriva tutta questa malinconia? Svegliati presto e vai a guardare l'alba. Il sole ti rigenererà.



Il prezzo dei carburanti è alla stelle. Punta tutto sui cosmetici e fatti bello per il prossimo weekend.



Saturno ti fa ombra. Non pensare che voglia oscurarti, è solo un modo per proteggerti da cattiverie e raggi UV.



E' tempo di cambiare. Passare dai calzini invernali a quelli estivi non può essere la priorità. Punta in alto.



Il periodo di ottimismo si sposa perfettamente con i progetti che Venere ha in serbo per te. Tu capisci il serbo?



Le finanze non ti sorridono, specialmente se la tua stella è un diesel. Spendi meno in alcolici.



E' tempo di pensare alle tue priorità. Gli altri, come suggerisce il saggio Giove, possono aspettare.



Rimuginare sul passato non serve. Concentrati sul "qui e ora". Bevi tanta acqua e mangia poche merendine.

STUDIO FISIOTERAPIA di Raffaele Gallo

Specialista nel recupero funzionale muscolo-scheletrico

Mal di schiena? Tensioni muscolari?
Problemi articolari?

Un percorso personalizzato
per recuperare la tua mobilità e
migliorare la qualità della tua vita

- ✓ Tecarterapia
- ✓ Ultrasuoni
- ✓ TENS
- ✓ Elettroterapia
- ✓ Fisioterapia domiciliare
- ✓ Analisi del cammino
- ✓ Riabilitazione neuromotoria

MUOVITI IN SALUTE CON I
NOSTRI CORSI DI GRUPPO:

- LA GINNASTICA SULLA
SEDDIA PER OVER 60
- CORSO DI YOGA
- CORSO DI PILATES

Perché sceglierci?
MASSIMO 6 PERSONE
per classe
supervisione costante!



CONTATTACI ▶



3476159194



raffaelefisio@gmail.com



Via Castello, 90 Roncadelle (BS)

MACELLERIA

PUGNETTI

qualità e cortesia

consegne a domicilio

**carne bovina, equina e suina
polli, conigli ed insaccati**

aperto tutti i giorni

via Cismondi 17, RONCADELLE (BS)

tel. 389 9208994 