

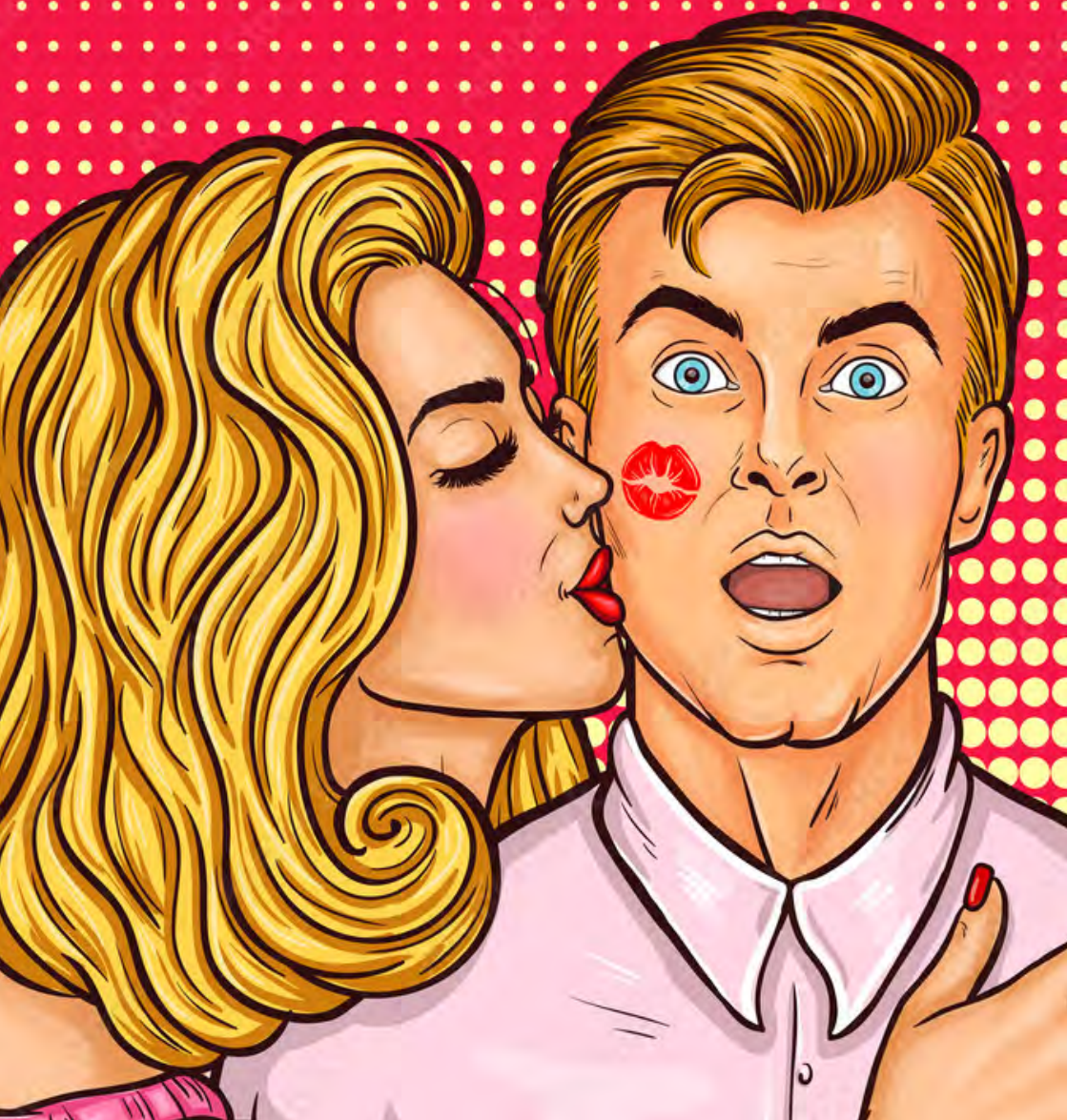

IL FANTAFOBAL

HOME EDITION DI RONCADELLE





Info e Prenotazioni tel. **030 2583987**
via V. Bachelet, 3/5 - Roncadelle

IL NOSTRO MENU ➔

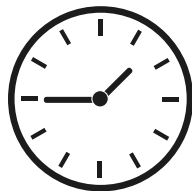

	GIORNO DI CHIUSURA	
Lunedì		
Martedì	11:30 - 13:00	17.30 - 21:15
Mercoledì	11:30 - 13:00	17.30 - 21:30
Giovedì	11:30 - 13:00	17.30 - 21:30
Venerdì	11:30 - 13:00	17.30 - 21:30
Sabato	11:30 - 13:00	17.30 - 21:30
Domenica	CHIUSO	17.30 - 21:30



Amalfitana Roncadelle



amalfitana_roncadelle

COLORIAMO

Buon divertimento!!!



FORNERIA AI PORTICI



030 5283963

Via Cismondi 1 - RONCADELLE

OTTICA BARISELLI

CENTRO SPECIALIZZATO LENTI PROGRESSIVE
OCCHIALI DA VISTA E SOLE
CONTROLLO DELLA VISTA COMPUTERIZZATO

Via Martiri della Libertà, 311 - Roncadelle
Tel. 030 2310476

pge
since 1972
Parrucchiera Giovanna Equipe

030 258 7035

Via Marconi, 38a - Roncadelle



Said Ortofrutta

Da Giovedì a Sabato:

da 15€ di spesa, 5% di sconto
da 30€ di spesa, 10% di sconto

Consegna a Domicilio Gratuita

TEL. 3398062172

Via Cismondi, 3 - Roncadelle

ORIZZONTALI

- Disse "Ego cogito, ergo sum..."
- Metà... dell'oscuro
- Il nome del Mister Sacchi
- Canta "Il battito animale"
- Lo aggiusta l'idraulico
- Ammiratore di un cantante
- In testa al treno
- Ha una piccola parte in un film
- Il Giacomo... di Recanati
- Agli estremi... della dama
- Morì nel 1821 a Sant'Elena
- Filosofo e teologo... da Rotterdam
- Superlativo di celebre
- L'angolo di 180°
- L'uscita... anglosassone
- Funzione trigonometrica inversa
- Odore caratteristico
- Impedisce agli animali di mordere
- E' senza limiti di spazio
- Immagine sacra dipinta su tavoletta
- Riverire, ossequiare
- La sigla di Enna
- Noia... a metà
- La estrasse Semola
- Lo utilizza chi soffre di asma

VERTICALI

- Cassa da viaggio
- Famosa è quella sul Nilo
- Fiume tra Stati Uniti e Messico
- Successo del '98 di Vasco Rossi
- Codice che identifica un prodotto
- La medaglia... del primo
- Parte della liturgia della Messa
- Cosciente o informato di un fatto
- Esame diagnostico per immagini
- Le usano i graffittari
- Simbolo chimico del Radio
- Condizionato, impressionato, plasmato
- Lo è Filippo VI per gli spagnoli
- La TV nazionale
- Lo scheletro della mano escluse le dita
- Nel basket gestisce il possesso palla
- Durante il covid erano contingentati
- L'oliva con la panatura
- Però... negli sms
- Attraversa la Pianura padana
- La regione di Ravenna e Rimini
- Aldo, ex schermidore italiano
- Soprannome del ciclista Pantani
- Organo principale dell'aratro
- Sciattolo della Disney



IL CRUCIVERBONE

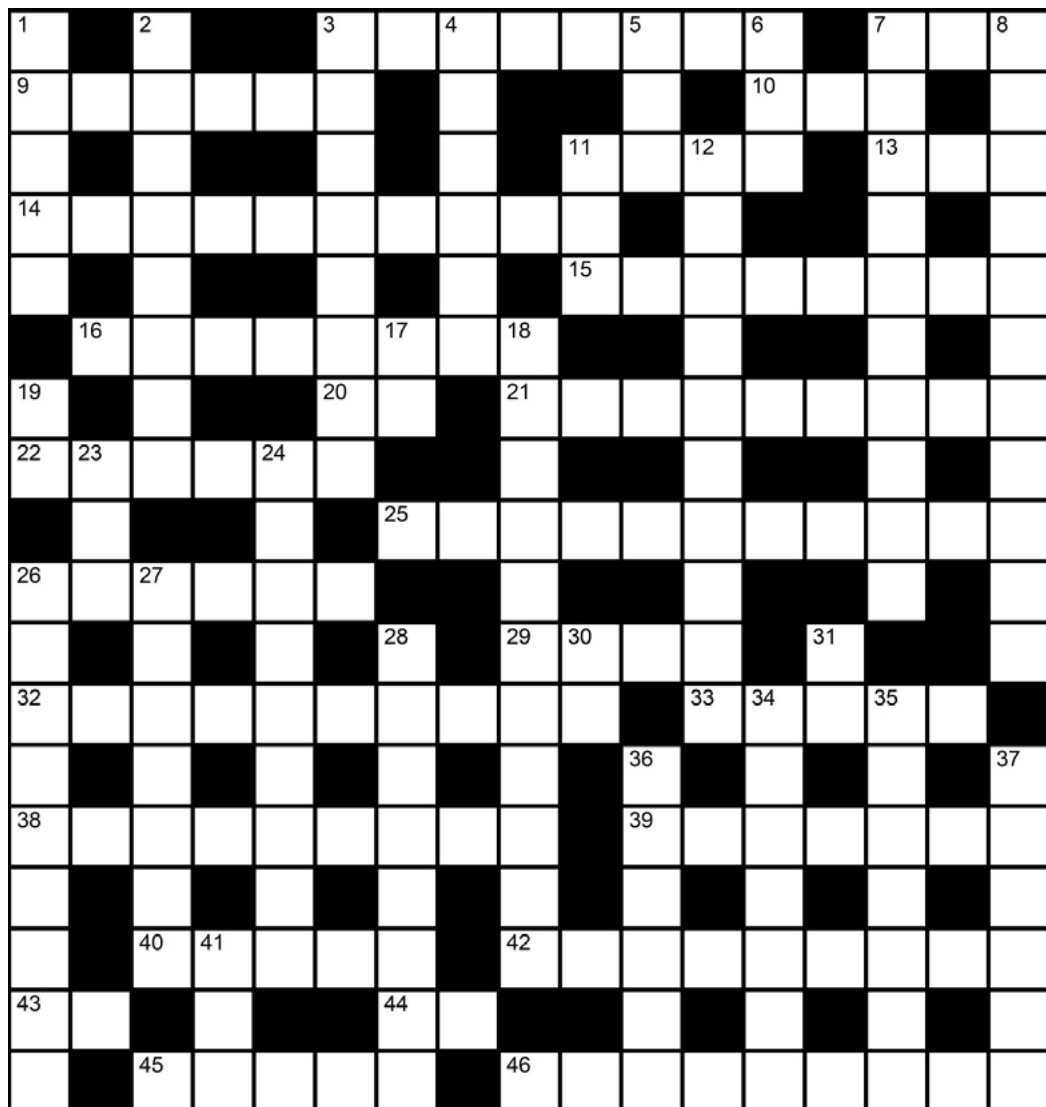

IL FANTAFOBAL

CONTATTACI PER LA TUA INSERZIONE



fantafobal@hotmail.com



329 7326026

SOLUZIONE FF-196-01
fantafobal.it/cruciverba



TO DO TEST

Barra le esperienze già fatte... contale e scopri il tuo voto all'università della vita !

CHIUSO RELAZIONE PRIMA DI UNA VACANZA	VISITATO IL DELTA DEL PO	MESSO LECCA LECCA SOTTO L'ACQUA	VISTO STRANGER THINGS	FATTO LISTA DEI BUONI PROPOSITI
MANGIATO COOKIE CROISSANT	INIZIATO NUOVO ANNO DA SINGLE	VISITATO LAGO MAGGIORE	FATTO UNO SLIME	COMPARTO ORSETTI ESSENCE
SCRITTO DESIDERIO SU PALLINA ALBERO	DECORATO UNA TORTA	AVUTO PIU' DI 5 APPUNTAMENTI IN UN MESE	VISITATO LA NORMANDIA	SPENTO UNA CANDELA CON LE DITA
FATTO BALLO "THE FATE OF OPHELIA"	INIZIATO ANNO CON AMICI	MANGIATO 4LI SCONES	COORDINATO OUTFIT CON PARTNER	VISITATO VILLAGGIO DI SANTA LUCIA
TAGLIATO IL MENTO (ADENDO)	VISTO LOVE IS BLIND ITALIA	LANCIATO PIATTI PER INIZIARE NUOVO ANNO	PROVATO UNA HOT CHOCOLATE BOMB	USCITO CON L'INTENTO DI RIMORCHIARE
FATTO TOUR NATALIZIO DELLA PUGLIA	FATTO L'ANGELO NELLA NEVE	VOTATO LA SCHISCIA CON CHIARA PARENTE	COMPARTO UNA NUOVA AGENDA	BEVUTO UN GIN GIAPPONESE

NOME:

VOTO: / 30

LA LISTA DI NELLA...

Cosa si è dimenticata la nostra amica?

ACETO
AMMORBIDENTE
BALSAMO
BORSA
CACAO
COTONE
CREMA
CUFFIA
CULLA
DISPENSER
DOCCIA
DOPOBARBA
FORBICINE

FOTO
IDRATANTE
IRIS
LACCA
LED
LOZIONE
PETTINE
PIADINA
PIASTRA
PILE
PINZETTA
PORTALENTI
RAGU

RASOIO
RETE
SACCO
SALVIETTINE
SAPONE
SGRASSATORE
SHAMPOO
SOLUZIONE
SPUMA
TAMPONI
ZEPPE



S D I S P E N S E R E T E A E A E U I
T O L O Z I O N E R E P T N M N G T R
A C E T O F O T O N E T I U I A N B I
M C U F F I A T I N E T P C R E M A S
P I L E Z N A T O Z T S I T L E D L H
O A A U I S T T N E Z B S A C C O S A
N L L D S E O I I D R A T A N T E A M
I O A A P C P V Z O I R Z E P P E M P
S I R C U L L A F P O O R A S O I O O
P G C A C A O D O P O B A R B A N L O
S B O R S A A M M O R B I D E N T E A

...cancella le parole della lista e scopri lo dalle lettere rimanenti.



QUIZ PATENTE



RISPONDI VERO O FALSO E VERIFICA LE RISPOSTE CORRETTE
SUL NOSTRO SITO, ALL'INDIRIZZO **FANTAFOBAL.IT/QUIZ**

FF-196-01



1A - Il segnale raffigurato è posto prima di una discesa pericolosa

V F

1B - Il segnale preannuncia un tratto di strada pericoloso per il fondo dissestato

V F

1C - Il segnale raffigurato preannuncia una salita pericolosa

V F



2A - Il segnale raffigurato preannuncia una direzione obbligatoria a sinistra

V F

2B - Il segnale raffigurato è un segnale di prescrizione

V F

2C - Il segnale raffigurato è un segnale di obbligo

V F



3A - Il segnale raffigurato, nei centri abitati, vige dalle ore 8.00 alle ore 20.00

V F

3B - Il segnale raffigurato si può trovare prima di un ponte

V F

3C - Il segnale vieta il transito ai veicoli di lunghezza superiore a 7 metri

V F



4A - Il segnale presegnala un passaggio a livello custodito con barriere

V F

4B - Il segnale raffigurato è un segnale di precedenza

V F

4C - Il segnale prescrive di procedere a velocità particolarmente moderata

V F



5A - Il segnale raffigurato non obbliga ad arrestarsi al confine di Stato

V F

5B - Indica il confine tra l'Italia ed uno Stato membro dell'Unione Europea

V F

5C - Preavvisa l'obbligo di arrestarsi per il controllo doganale entrando in Italia

V F



6A - Il pannello integrativo raffigurato indica l'obbligo di montare le catene

V F

6B - Indica la costruzione di un parco giochi nelle vicinanze

V F

6C - Indica la presenza di macchine sgombraneve al lavoro sulla strada

V F

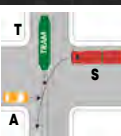

7A - Dovendo attraversare l'incrocio in figura il veicolo T transita per primo

V F

7B - I veicoli devono transitare nel seguente ordine: A, T, S

V F

7C - Il veicolo S transita dopo il veicolo T, ma prima del veicolo A

V F





Monica Ricci
beauty&co.



Via Marconi, 7 - Roncadelle



338 4957499



monyricci

Punto fisioterapia
Studio di Fisioterapia e Riabilitazione

Dott. Ft. Alessandro Birbes

Via Roma, 2/4
25030 Roncadelle
Brescia

Cell. 3345974616
puntofisioterapia@gmail.com

FATTORIA F.LLI FRATTINI

VENDITA DIRETTA

CARNI BOVINE

CARNI SUINE

INSACCATI



TELEFONO - 030 2586112
CELLULARE - 333 2716447

**Via S. Giulia 26,
Roncadelle**



IL FANTAFOBAL

Giornalino Home - Stampato con #196

Segui

329 7326026

COPIA GRATUITA - NON DISPERSERE NELL'AMBIENTE

DIRETTORE - Giuseppe Zana

DISTRIBUZIONE

Il Fantafofal Associazione Culturale

STAMPA - 4Graph S.r.l. - Cellole (CE)

REG. TRIBUNALE DI BRESCIA

N. 22/2012 del 23-10-2012

PROPRIETA, EDITORE

Il Fantafofal Associazione Culturale

**IL FANTAFOBAL - COPYRIGHT © 2012-2026
TUTTI I DIRITTI SONO RISERVATI**

329 7326026 **fantafofal@hotmail.com**

fantafofal.it **giornalino_home**

ARTEMÌ
HAIR & BARBER

di Angela Tati

Via Togliatti, 4/D - Roncadelle

351 4199320

@artemihair

IL LABIRINTO

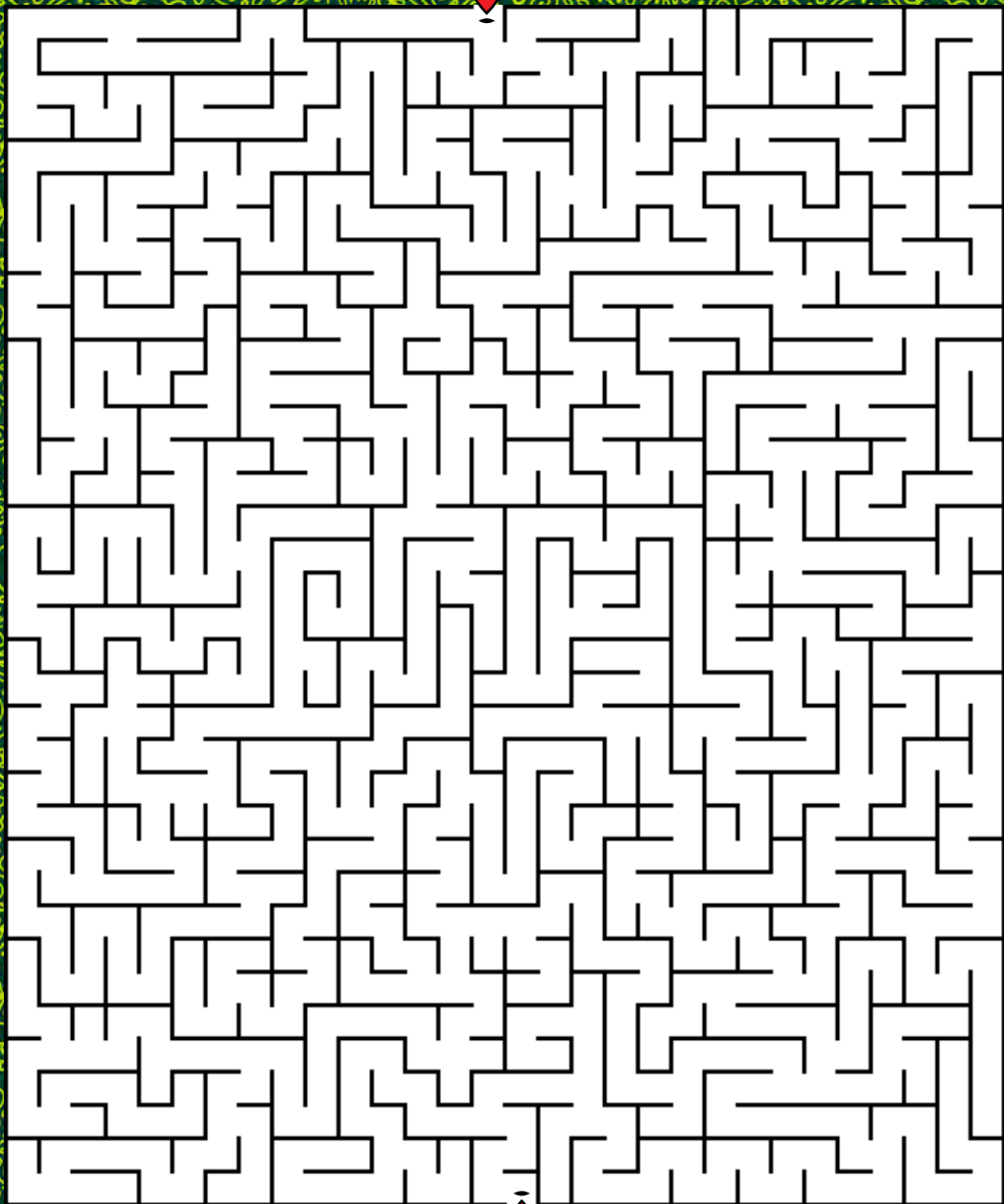

FLAG QUIZ

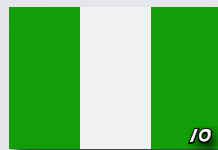
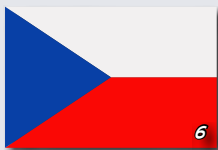

ff ●●● **INDOVINA LE DODICI BANDIERE** ●●● ff

1 _____ **5** _____ **9** _____

2 _____ **6** _____ **10** _____

3 _____ **7** _____ **11** _____



4 _____ **8** _____ **12** _____

FF-196



SOLUZIONI SU FANTAFOBAL.IT



 Via Castello, 75
 RONCADELLE

 030 7825629

LA ROSA

PORTIERI

RAVAGLIA

PALEARI

SEMPER

DIFENSORI

GASPAR

CALABRESI

PALESTRA

ACERBI

BIRAGHI

OTOA

RANIERI

VALENTI

CENTROCAMPISTI

BATURINA

ZARRAGA

VERGARA

FADERA

ESTEVEZ

ZHEGROVA

CATALDI

SOHM

ATTACCANTI

MEISTER

NKUNKU

OPENDA

FERGUSON

DAVIS

NOSLIN



 030 2584899

 333 9283697

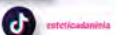

Via Pio La Torre, 4 - Roncadelle (Bs)
 si riceve solo su appuntamento telefonico



**- PRANZI -
 APERICENA**

351 5377892

info@ilceppoaffetteria.it
www.ilceppoaffetteria.it



Via Castello 14 - Roncadelle

SERVIZIO A DOMICILIO o ASPORTO



*scegli i tuoi gusti...
 prenota e
 ritirare in negozio o
 consegnamo noi
 a casa tua!*

Contattaci al 342 8304030
 Via Marconi, 4 - Roncadelle



LA FORMAZIONE

Leggi la Rosa a fianco e scrivi chi andrà in campo



L'OROSCOPO

Febbraio 2026



Cala il sipario su un periodo non brillantissimo. Esci all'aria aperta e ricomincia a vivere.



C'è aria di cambiamento. Copriti bene e buttati in questo vortice di emozioni.



Marte ti chiede di alzare l'asticella. Mettiti alla prova e fai vedere a tutti dove puoi arrivare.



Come ogni anno ti sei posto obiettivi che sei già pronto a ritrattare. Datti tempo fino a primavera.



C'è una bella atmosfera intorno a te. Sfrutta al meglio tutta l'energia positiva che hai a disposizione.



Hai qualche tarlo per la testa! Forse è il momento di fare un po' di pulizia nell'armadio... e non solo lì.



Tra i consigli che ricevi, fai fatica a capire quello giusto. Le stelle ti consigliano di seguire l'istinto.



Cerca di vivere al meglio le tue giornate senza pensare al futuro. Una serata al cinema ti farà bene.



Hai passato Gennaio a bighellonare ma adesso si fa sul serio. Rimboccati le maniche e dacci dentro!



C'è un po' di tensione dell'aria: cerca di vivere la giornata con il sorriso e qualcosa migliorerà.



Venere sarà al tuo fianco in questo periodo ricco di nuovi incontri e situazioni piccanti. Datti una lavata.



Hai tanta voglia di fare e la Luna rafforza il tuo entusiasmo. Batti il ferro finché è caldo!

Centro Revisioni
S.E.R.V.I. S.r.l.
AUTOFFICINA



030 8080070



LA
FENICE
PARRUCCHIERI

VIA MARTIRI DELLA LIBERTÀ, 265
RONCADELLE (BS)

☎ 030 528 63 38

📞 331 487 7965

LAFENICEPARRUCCHIERI.IT



PESCE COTTO E FRESCO - FRIGGITORIA
CI TROVI ALL'ANGOLO GIALLO ☎ 392 7274492

nuova
conber
artigiani del ferro

INFERRIATE - CANCELLI - RINGHIERE - ZANZARIERE
RIPARAZIONI IN GENERE

030 2780230 - 338 2154586

VIA M. DELLA LIBERTÀ' 87, RONCADELLE

www.nuovaconberfabbrri.it



**SCOPRIRE
IL MONDO
CON LE DITA**



Laboratori di arte,
musica, teatro e land art

info@bambiniinbraille.it



COLAZIONI PRANZI E APERITIVI
Via Roma 44, Roncadelle (BS)

MACELLERIA

PUGNETTI

qualità e cortesia

consegne a domicilio

**carne bovina, equina e suina
polli, conigli ed insaccati**

aperto tutti i giorni

via Cismondi 17, RONCADELLE (BS)

tel. 389 9208994 