



IL FANTAFOBAL

HOME EDITION DI **RONCADELLE**





Info e Prenotazioni tel. **030 2583987**
via V. Bachelet, 3/5 - Roncadelle

IL NOSTRO MENU ➔

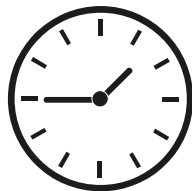

	GIORNO DI CHIUSURA	
Lunedì		
Martedì	11:30 - 13:00	17.30 - 21:15
Mercoledì	11:30 - 13:00	17.30 - 21:30
Giovedì	11:30 - 13:00	17.30 - 21:30
Venerdì	11:30 - 13:00	17.30 - 21:30
Sabato	11:30 - 13:00	17.30 - 21:30
Domenica	CHIUSO	17.30 - 21:30



Amalfitana Roncadelle



amalfitana_roncadelle

COLORIAMO

Buon divertimento!!!



FORNERIA AI PORTICI



030 5283963

Via Cismondi 1 - RONCADELLE

IL FANTAFOBAL



CONTATTACI
PER LA TUA
INSERZIONE



fantafobal@hotmail.com



329 7326026

pge
since 1972
Parrucchiera Giovanna Equipe

030 258 7035

Via Marconi, 38a - Roncadelle



Said Ortofrutta

Da Giovedì a Sabato:

da 15€ di spesa, 5% di sconto
da 30€ di spesa, 10% di sconto

Consegna a Domicilio Gratuita

TEL. 3398062172

Via Cismondi, 3 - Roncadelle

ORIZZONTALI

1. Crostacei cucinati con le linguine
4. Nativo del continente americano
11. Il direttore di una banda musicale
12. Quelle di Cristoforo Colombo erano tre
13. Unione Europea
14. All'inizio... dell'Occidente
15. Anastasia e Genoveffa per Cenerentola
19. Una comune porta logica
20. Appassionato de "I Promessi Sposi"
21. Sistema antibloccaggio in frenata
22. Sigla di Massa Carrara
23. Il disordine universale della materia
25. L'avvocato che si occupa di matrimoni
27. Metà panchina
28. In Italia prima degli Euro
29. Località ligure nota per i trattati di pace
32. Dispari... in Nevada
33. Diminutivo di Mattia
34. Capoluogo di provincia piemontese
35. "Il ...". Gioco a quiz multimediale
36. Colore azzurro chiaro
37. Allagamento in tempi brevi
38. Piccola crostata in porzione singola
39. Vecchio nome del vino "Friulano"
40. Il simbolo della birra Moretti

VERTICALI

1. La capitale della Svezia
2. Un tipo di caffè
3. La più comune è quella meteorologica
5. Quinta divisione del campionato di calcio
6. Arma da fuoco di provenienza siciliana
7. Centrocampista francese del Milan
8. Trasporta ossigeno nel corpo
9. Il nome dell'attore Sandler
10. Squadra di calcio della Campania
16. Aprire forzando la serratura
17. E' utile prima di fare sport
18. Spostamento da una ad altra sede
22. Tra il Re e il Fa
24. Sta scrivendo la tesi
25. Tavolo da ufficio
26. Pesci d'acqua dolce
30. Calciatore cileno, ex Bologna
31. Un eroe di Sparta
36. Categoria di cittadini



IL CRUCIVERBONE

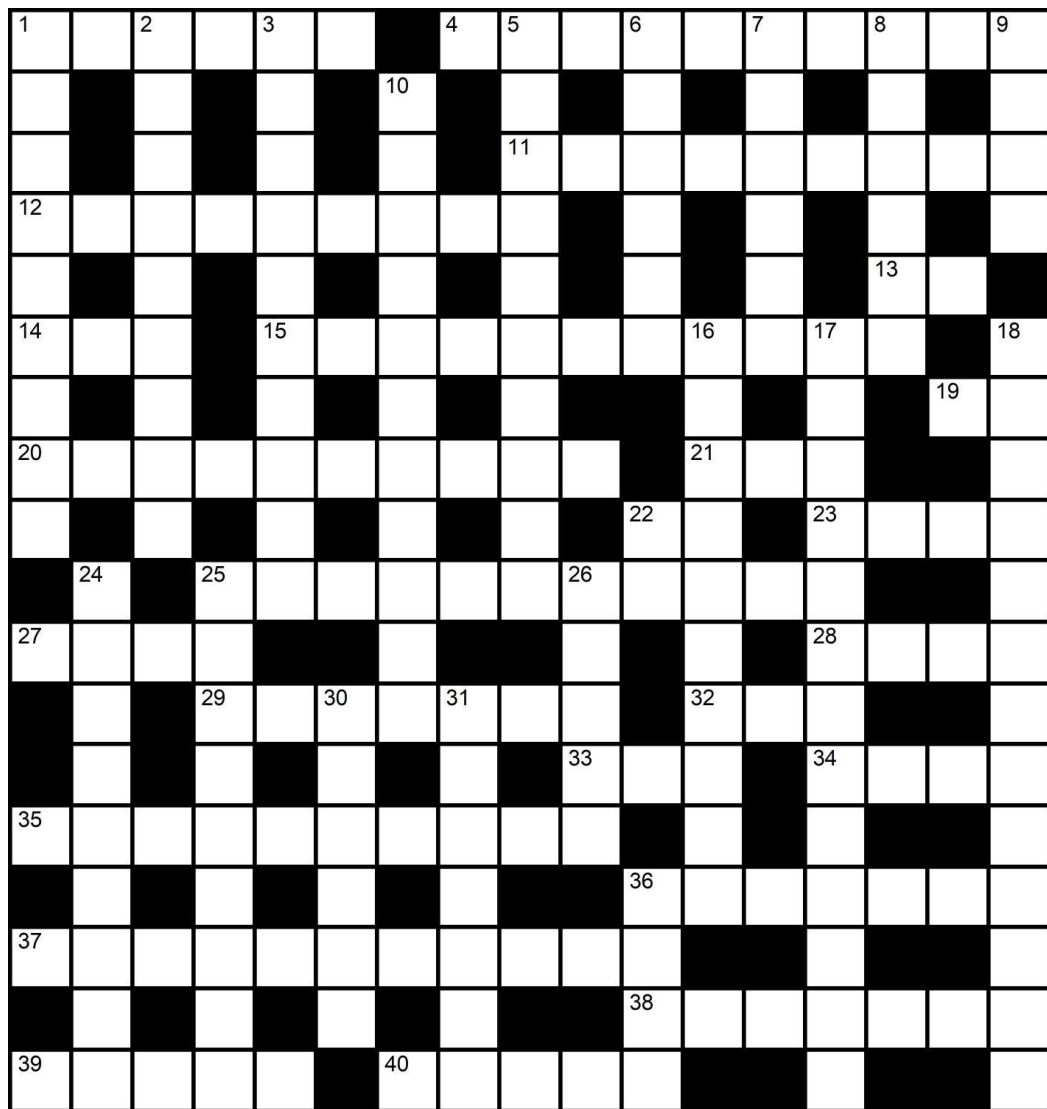

Bolle di Sapore

PRESENTA: PANETTONI ARTIGIANALI DI NOSTRA PRODUZIONE

Info e prenotazioni: 030 2781079

SOLUZIONE FF-194-01
fantafobal.it/cruciverba



IL LABIRINTO

ff

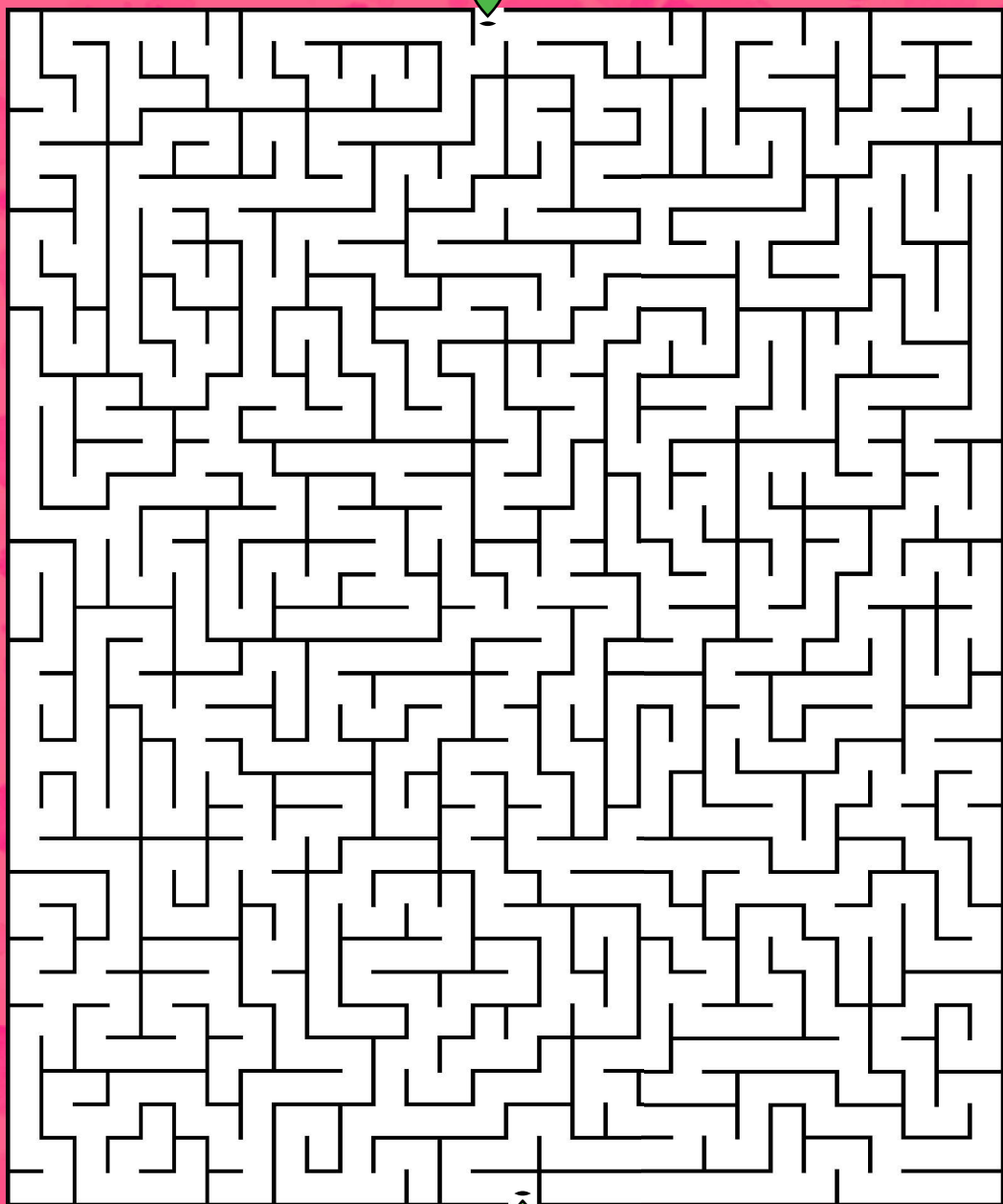

LA LISTA DI NELLA...

Cosa si è dimenticata la nostra amica?

ADESIVI
BARA
BARMBRACK
BINGO
BUDELLO
CANNELLA
CAPPELLO
CAMELLE
CERVELLO
CHEESECAKE
CHELE

COOKIES
CUPCAKE
DENTIERE
FESTONI
MASCHERA
MERINGATA
OBOE
ORME
PARRUCCA
PASTA
PORTACONFETTI

RAGNATELE
SCHELETRI
SCHERZETTO
SCIARPA
STAMPO
STREGHE
TEMPERE
TRAPPOLA
TRUCCHI
VITE
ZUCCHE



C O O K I E S A Z O B O E K P A S T A
B H R F A P L C L U T R C C T D A T D
B C E M E L A L I T C A R A M E L L E
T U T E E S E R E A R C G P A S T T N
R P D N S V T Z R B R N H P S I E R T
U C N E R E R O M U I P O E C V M A I
C A H E L E C R N R C N A L H I P P E
C K C E H L A A E I L C G L E T E P R
H E H C L B O M K B A R A O R E R O E
I C S T R E G H E E R A G N A T E L E
S T A M P O R T A C O N F E T T I A O

...cancella le parole della lista e scopri lo dalle lettere rimanenti.



QUIZ PATENTE



RISPONDI VERO O FALSO E VERIFICA LE RISPOSTE CORRETTE
SUL NOSTRO SITO, ALL'INDIRIZZO **FANTAFOBAL.IT/QUIZ**

FF-194-01



1A - Il segnale preannuncia che termina il senso unico di circolazione

V F

1B - Il segnale raffigurato preannuncia un senso unico alternato

V F

1C - Il segnale raffigurato è un segnale di pericolo

V F



2A - Il segnale raffigurato vieta il transito alle biciclette

V F

2B - Il segnale è posto in corrispondenza di un percorso riservato alle biciclette

V F

2C - E' posto prima di un percorso vietato alle autovetture e ai motocicli

V F



3A - Lungo le strade dove è posto, il segnale raffigurato vale 24 ore su 24

V F

3B - Il segnale raffigurato non vale per gli autobus

V F

3C - Il segnale raffigurato è un preavviso di divieto di sosta

V F



4A - Il segnale raffigurato è un segnale di prescrizione

V F

4B - Il segnale raffigurato è un preavviso di fermarsi e dare precedenza

V F

4C - Il segnale è un preavviso di dare precedenza sia a destra che a sinistra

V F

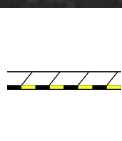

5A - Il bordo del marciapiede come dipinto in figura vieta la sosta anche ai taxi

V F

5B - Il bordo del marciapiede in figura indica che nessun veicolo può sostare

V F

5C - Il bordo del marciapiede come in figura indica la presenza di lavori in corso

V F

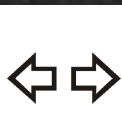

6A - Il simbolo raffigurato indica il comando per accendere le luci di posizione

V F

6B - Il simbolo raffigurato è posto su una spia a luce verde

V F

6C - Il simbolo raffigurato indica il comando degli indicatori di direzione

V F

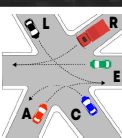

7A - Dovendo attraversare l'incrocio il veicolo C transita per primo

V F

7B - I veicoli devono transitare nel seguente ordine: E, C, A, L, R

V F

7C - Dovendo attraversare il veicolo E deve dare la precedenza al veicolo A

V F



Punto fisioterapia

Studio di Fisioterapia e Riabilitazione

Dott. Ft. Alessandro Birbes

Via Roma, 2/4
25030 Roncadelle
Brescia

Cell. 3345974616
puntofisioterapia@gmail.com

FATTORIA F.LLI FRATTINI

VENDITA DIRETTA

CARNI BOVINE

CARNI SUINE

INSACCATI



TELEFONO - 030 2586112
CELLULARE - 333 2716447

Via S. Giulia 26,
Roncadelle



Monica Ricci

beauty & co.



Via Marconi, 7 - Roncadelle



338 4957499



monyricci

ARTEMÌ

HAIR & BARBER

di Angela Tati

Via Togliatti, 4/D - Roncadelle



351 4199320



@artemihair

Bambini in Braille

**SCOPRIRE
IL MONDO
CON LE DITA**



Laboratori di arte,
musica, teatro e land art

info@bambiniinbraille.it

OTTICA BARISELLI

**CENTRO SPECIALIZZATO LENTI PROGRESSIVE
OCCHIALI DA VISTA E SOLE
CONTROLLO DELLA VISTA COMPUTERIZZATO**

Via Martiri della Libertà, 311 - Roncadelle
Tel. 030 2310476

SUDOQUIZ

RISOLVI I DUE SCHEMI, LE
CIFRE NELLE CELLE COLORATE
TI AIUTERANNO A RISPONDERE
ALLA DOMANDA QUI A LATO.



SOLUZIONE
FF-194-02

IN CHE ANNO E' NATO
SERGIO MATTARELLA ?



fantafobal.it/cruciverba

7				6		8	5	
2	1	5	9					3
8			4					
	7		2	9				1
	5					9		
	8			6	4			
	9							
		1						
				7		6		

	8							4
					1			6
5		6				7	3	
4						2		
		1	6					4
					2	1	7	
			3			9		
3		7				6	5	
				5	9		8	



IL FANTAFOBAL

Giornalino Home - Stampato con #194

Segui

329 7326026

COPIA GRATUITA - NON DISPNDERE NELL'AMBIENTE

DIRETTORE - Giuseppe Zana

DISTRIBUZIONE

Il Fantafobal Associazione Culturale

STAMPA - 4Graph S.r.l. - Cellole (CE)

REG. TRIBUNALE DI BRESCIA

N. 22/2012 del 23-10-2012

PROPRIETA, EDITORE

Il Fantafobal Associazione Culturale

IL FANTAFOBAL - COPYRIGHT © 2012-2025

TUTTI I DIRITTI SONO RISERVATI

☎ 329 7326026 ✉ fantafobal@hotmail.com

🌐 fantafobal.it 📷 [giornalino_home](https://www.instagram.com/giornalino_home)

*Abbiamo un divertimento
... in comune!*



Per informazioni e collaborazioni scrivici al 3297326026

FLAG QUIZ



●●● **INDOVINA LE DODICI BANDIERE** ●●●

1 _____

5 _____

9 _____

2 _____

6 _____

10 _____

3 _____

7 _____

11 _____

4 _____

8 _____

12 _____

FF-194



SOLUZIONI SU FANTAFOBAL.IT

MARRECRO



PIZZAIOLI NAPOLETANI DAL 1971



Via Castello, 75
RONCADELLE



030 7825629



030 2584899



333 9283697



Estetica Daniela



estetica_daniela00



esticadaniela

Via Pio La Torre, 4 - Roncadelle (Bs)

si riceve solo su appuntamento telefonico

BUONE FESTE



351 5377892

info@ilceppoaffetteria.it

www.ilceppoaffetteria.it

**SI PRENOTANO
CONFEZIONI REGALO**



A dicembre siamo aperti anche la **DOMENICA SERA**



Via Castello 14 - Roncadelle

SERVIZIO A DOMICILIO o ASPORTO



*scegli i tuoi gusti...
prenota, e
ritiri in negozio o
consegnamo noi
a casa tua!*

Contattaci al 342 8304030

Via Marconi, 4 - Roncadelle

LA ROSA

PORTIERI



**BUTEZ
PROVEDEL
MURIC**

DIFENSORI



**LUCUMI'
AKANJI
KELLY
MUHAREMOVIC
CARACCILO
GILA
COMUZZO
GALLO**

CENTROCAMPISTI



**KONE M.
ASLLANI
DA CUNHA
FRENDRUP
RABIOT
FABBIAN
ATTA
ELMAS**

ATTACCANTI



**STULIC
PICCOLI
BORRELLI
COLOMBO
GIMENEZ
ZAPATA**



LA FORMAZIONE

Leggi la Rosa a fianco e scrivi chi andrà in campo



FF-195-01



L'OROSCOPO

Dicembre 2025



Urano ti tormenta. Cerca di metterti al riparo per limitare i danni in attesa del nuovo anno.



Hai troppi grilli per la testa. Potresti approfittarne per preparare un pranzo succulento.



L'economia gira bene ma non sperperare tutto inutilmente. Regali semplici e utili.



Le energie scarseggiano ma il calore delle feste ti aiuterà a superare alla grande questo momento di stress.



Non sai neanche tu se hai voglia di far festa o no. Ogni tanto un po' di indecisione arriva anche dai più sicuri.



C'è vento di buone notizie. Prendilo tutto, anche a costo di beccarti un raffreddore. Tanto quello poi passa...



C'è un po' di astio nei rapporti familiari. Giocati bene le carte natalizie per portare la ragione dalla tua parte.



La Luna ti invita a seguire il flusso degli eventi. Due nozioni di fluidodinamica farebbero comodo.



Aspettati un finale ricco di emozioni intense ed eventi positivi. Ogni tanto il cielo ti sorride.



Sarà un periodo fortunato soprattutto nelle relazioni. Cerca di non esporti troppo alle correnti fredde.



Saturno ti consiglia di rallentare i ritmi e prenderti del tempo per te stesso. E se lo dice lui...



Mercurio favorisce le finanze e la digestione. Non abbuffarti troppo: fa l'esperto ma è un autodidatta...

Centro Revisioni
S.E.R.V.I. S.r.l.
AUTOFFICINA



030 8080070



LA
FENICE
PARRUCCHIERI

VIA MARTIRI DELLA LIBERTÀ, 265
RONCADELLE (BS)

☎ 030 528 63 38

📞 331 487 7965

LAFENICEPARRUCCHIERI.IT



PESCE COTTO E FRESCO - FRIGGITORIA
CI TROVI ALL'ANGOLO GIALLO ☎ 392 7274492

nuova
conber
artigiani del ferro

INFERRIATE - CANCELLI - RINGHIERE - ZANZARIERE
RIPARAZIONI IN GENERE

030 2780230 - 338 2154586

VIA M. DELLA LIBERTÀ' 87, RONCADELLE

www.nuovaconberfabri.it



FIORISTA
ANNA

fiori e piante per tutte le occasioni

030. 2780842 - 329.8941471

Via Marconi, 38c - Roncadelle



COLAZIONI PRANZI E APERITIVI

Via Roma 44, Roncadelle (BS)

MACELLERIA

PUGNETTI

qualità e cortesia

consegne a domicilio

carne bovina, equina e suina
polli, conigli ed insaccati

aperto tutti i giorni

via Cismondi 17, RONCADELLE (BS)

tel. 389 9208994 

